2025

데이터로 보는 한국관광

datalab.visitkorea.or.kr

한국관광공사
KOREA TOURISM ORGANIZATION

2025 데이터로 보는 한국관광

Imagine your Korea

OPEN 인공지능 학습용 공공누리 공공저작물 자유이용허락
OPEN 출처표시 변경금지 공공누리 공공저작물 자유이용허락

2025

데이터로 보는 한국관광

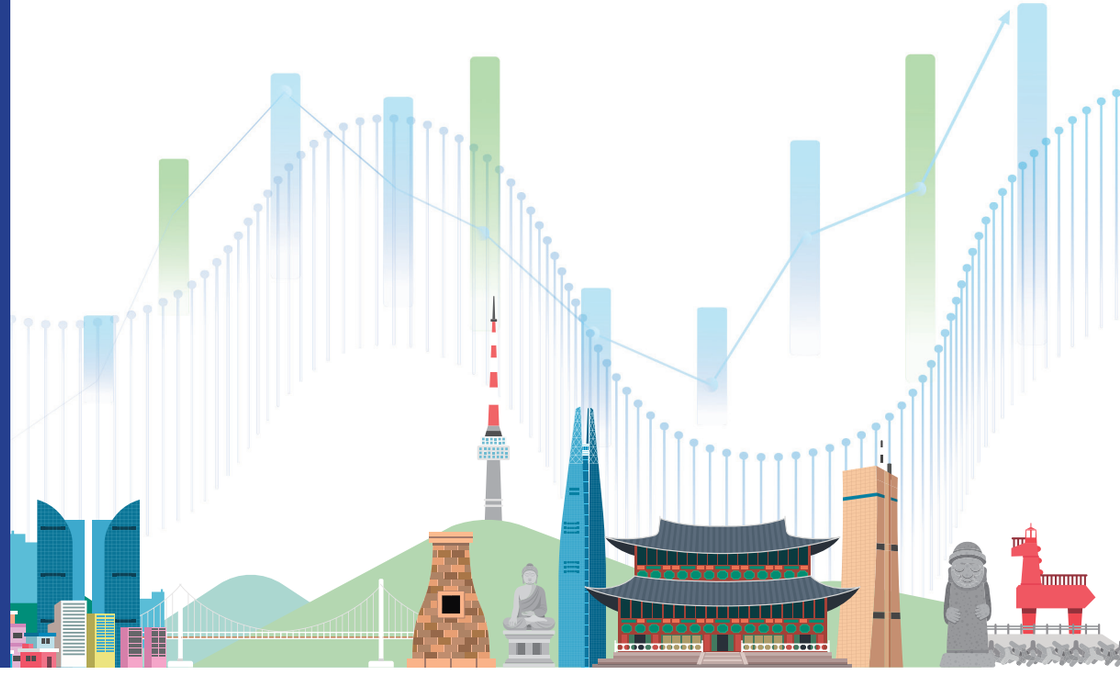

한국관광공사
KOREA TOURISM ORGANIZATION

Imagine your Korea

2025

데이터로 보는 한국관광

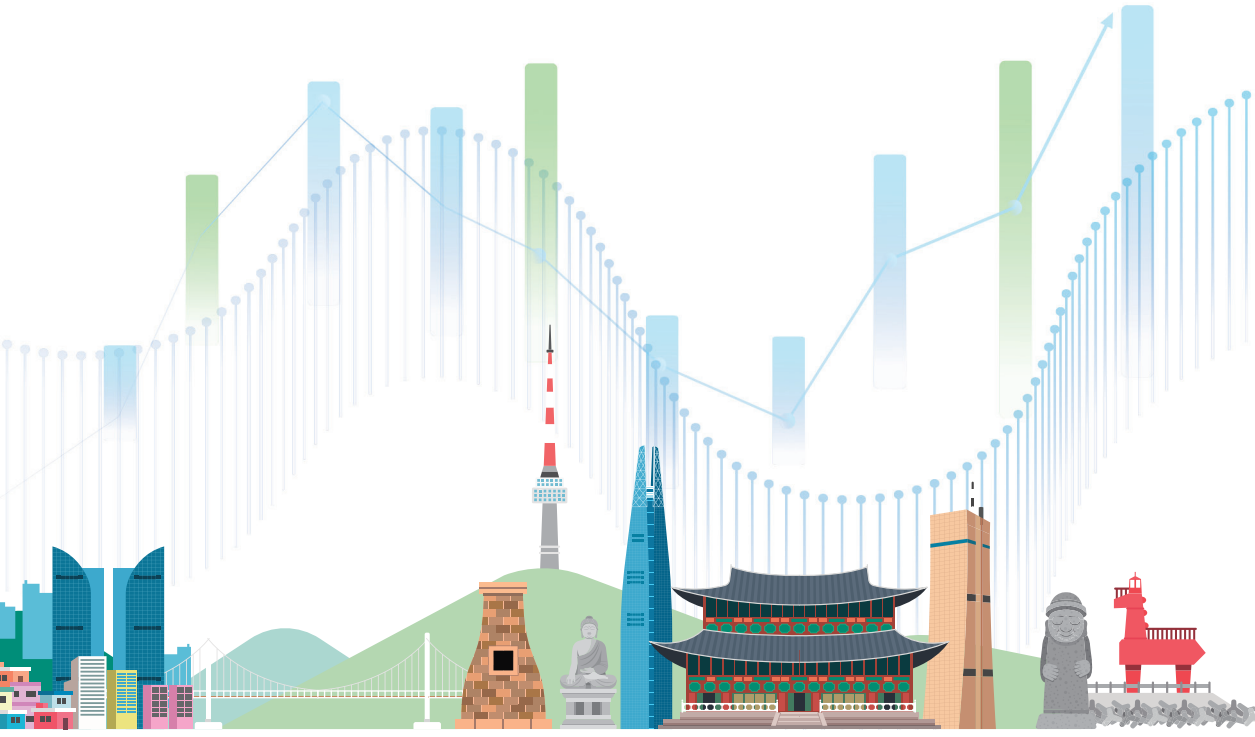

한국관광공사
KOREA TOURISM ORGANIZATION

CONTENTS

PART
I

한국 관광산업

1. 한국 여행시장 규모 ····· 1
   1) 방한 외래관광객, 국민 해외관광객 ····· 1
   2) 국민 국내여행 총량 ····· 1

2. 관광사업체 현황(2024년) ····· 2
   1) 업종별 관광사업체 수 ····· 2
   2) 지역별 관광사업체 수 ····· 4
   3) 업종별 관광사업체 종사자 수 ····· 6
   4) 지역별 관광사업체 종사자 수 ····· 8
   5) 업종별 관광사업체 매출액 ····· 9
   6) 지역별 관광사업체 매출액 ····· 10
   7) 업종별 관광사업체 이용객 및 참가자 수 ····· 11
   8) 지역별 관광사업체 이용객 및 참가자 수 ····· 12

3. 국제회의 ····· 13
   1) 국가별 개최 현황 ····· 13
   2) 도시별 개최 현황 ····· 13
   3) 한국 도시별 개최 현황 ····· 14

4. 지역별 카지노업체 현황 ····· 15

5. 항공업 ····· 16
   1) 우리나라 항공운송시장 ····· 16
   2) 국내선 항공사별 여객 실적 ····· 16
   3) 국제선 항공사별 여객 실적 ····· 17

6. 관광자원 지정 현황 ····· 18

7. 관광인력 양성 ····· 19
   1) 문화관광해설사 활동 현황 ····· 19
   2) 관광통역안내사 국가자격증 취득자 현황 ····· 20
   3) 관광관련 대학 교육기관 ····· 20

PART
II

외래관광객 방한관광 동향

1. 한국관광통계 ····· 21
1) 연도별 방한 외래관광객 및 관광수입 ····· 21
2) 월별 방한 외래관광객 ····· 22
3) 월별 관광수입 ····· 22
4) 주요국 방한 외래관광객 ····· 23
5) 성별 방한 외래관광객 ····· 26
6) 연령별 방한 외래관광객 ····· 27
7) 교통수단별 방한 외래관광객 ····· 28
8) 목적별 방한 외래관광객 ····· 30
9) 크루즈 입국 ····· 31

2. 외래관광객 실태조사 주요 결과 ····· 33
1) 방한 횟수 ····· 33
2) 주요 방한 목적 ····· 34
3) 방한기간 중 주요 참여 활동 ····· 35
4) 국가별 방한기간 중 주요 참여 활동 ····· 36
5) 한국 여행 중 방문 지역(17개 시도) ····· 37
6) 평균 체재 기간 ····· 38
7) 여행형태 ····· 39
8) 한국 여행 중 지출 경비 ····· 40
9) 한국 여행에 대한 전반적 만족도 ····· 41
10) 향후 3년 내 관광 목적 재방문 의향 ····· 42
11) 타인 추천 의향 ····· 43

3. 외국인 불편사항 유형별 접수현황 ····· 44

4. 의료관광 ····· 45
1) 외국인 실환자, 연환자 현황 ····· 45
2) 주요 국가별 외국인 환자 현황 ····· 46

CONTENTS

PART
III

국민 해외관광 동향

1. 한국관광통계 ····· 48
   1) 연도별 국민 해외관광객 및 관광지출 ····· 48
   2) 월별 국민 해외관광객 ····· 49
   3) 월별 관광지출 ····· 49
   4) 성별 국민 해외관광객 ····· 50
   5) 연령별 국민 해외관광객 ····· 51
   6) 교통수단별 국민 해외관광객 ····· 52
   7) 주요 목적지별 한국인 입국자 ····· 54

2. 국민여행조사 해외여행 ····· 56
   1) 해외여행 경험률, 1회 평균 여행 일수 및 지출액 ····· 56
   2) 해외여행 방문지 선택이유 ····· 56
   3) 해외 여행지에서의 활동 ····· 56
   4) 해외여행 전 및 여행지 지출 비중 ····· 57
   5) 해외여행 전 구매 항목별 지출 비중 ····· 57
   6) 해외 여행지 구매 항목별 지출 비중 ····· 57

PART
IV

국민 국내관광 동향

1. 국민여행조사 주요결과 ····· 58
   1) 국민 국내여행 총량 ····· 58
   2) 국민 관광여행 총량 ····· 59
   3) 국민 기타여행 총량 ····· 59
   4) [국내여행 기준] 여행지별 여행 횟수 ····· 60
   5) [국내여행 기준] 여행지별 여행 일수 ····· 60
   6) [국내여행 기준] 여행지별 여행 지출액 ····· 61
   7) [국내여행 기준] 여행지별 1인 평균 여행 지출액 ····· 61
   8) [국내여행 기준] 월별 여행 횟수 ····· 62
   9) [국내여행 기준] 월별 여행 일수 ····· 62
   10) [국내여행 기준] 월별 여행 지출액 ····· 63
   11) [국내여행 기준] 월별 1인 평균 여행 지출액 ····· 63

12) [국내여행 기준] 응답자 특성별 1인 평균 여행 횟수 ····· 64
13) [국내여행 기준] 응답자 특성별 1인 평균 여행 일수 ····· 64
14) [국내여행 기준] 응답자 특성별 1인 평균 여행 지출액 ····· 65
15) [국내여행 기준] 응답자 특성별 1회 평균 여행 지출액 ····· 65
16) 국내여행 방문지 ····· 66
17) [관광여행 기준] 국내여행 방문지 선택 이유 ····· 66
18) [관광여행 기준] 국내 여행지에서의 활동 ····· 67

PART V

빅데이터 활용 여행행태

1. 지역별 방문자수(이동통신 데이터 기준) ····· 68
2. 지역별 검색건수(네비게이션 데이터 기준) ····· 69

PART VI

세계 관광 동향

1. 국제관광객 수 및 국제관광수입 ····· 74
   1) 연도별 국제관광객 수 및 국제관광수입 ····· 74
   2) 지역별 국제관광객 수 ····· 75
   3) 지역별 국제관광수입 ····· 76
2. 국가별 외래관광객 입국 ····· 77
3. 국가별 관광수입 ····· 79
4. 국가별 관광지출 ····· 81
5. 관광발전지수(WEF 발표) ····· 83

[참고자료]

연도별 입출국 현황 및 관광산업 환경 변화 ····· 84

PART
Ⅰ 한국 관광산업

1. 한국 여행시장 규모

1) 방한 외래관광객, 국민 해외관광객

구분		단위	2019년	2022년	2023년	2024년	2025년
방한외래관광객	입국자 수	명	17,502,756	3,198,017	11,031,665	16,369,629	18,936,562
	증감률	%	14.0	230.7	245.0	48.4	15.7
	관광수입	백만 달러	20,744.9	13,021.5	16,214.2	19,131.3	21,887.7
	증감률	%	12.4	14.9	24.5	18.0	14.4
	1인당 수입	달러	1,185.2	4,071.7	1,469.8	1,168.7	1,155.8
	증감률	%	-1.5	-65.3	-63.9	-20.5	-1.1
국민해외관광객	출국자 수	명	28,714,247	6,554,031	22,715,841	28,686,435	29,550,177
	증감률	%	0.1	436.1	246.6	26.3	3.0
	관광지출	백만 달러	29,260.5	18,752.9	26,596.8	29,338.5	32,648.1
	증감률	%	-7.2	21.7	41.8	10.3	11.3
	1인당 지출	달러	1,019.0	2,861.3	1,170.8	1,022.7	1,104.8
	증감률	%	-7.3	-77.3	-59.1	-12.6	8.0

출처 : 한국관광데이터랩, 「한국관광통계」
주 : 2025년 관광수입, 1인당 수입, 관광지출, 1인당 지출은 잠정치

2) 국민 국내여행 총량

구분		단위	국내여행			관광여행			기타여행		
			2024년	2025년	증감률	2024년	2025년	증감률	2024년	2025년	증감률
여행 경험률		%	95.4	97.0	1.6	91.3	93.2	1.9	69.6	78.0	8.4
여행 횟수	국내여행	천회	291,825	300,909	3.1	257,311	261,299	1.5	34,514	39,611	14.8
	숙박여행		116,458	124,125	6.6	103,610	109,080	5.3	12,848	15,045	17.1
	당일여행		175,367	176,785	0.8	153,701	152,219	-1.0	21,666	24,566	13.4
여행 일수	국내여행	천일	448,498	472,541	5.4	395,052	409,832	3.7	53,446	62,708	17.3
	숙박여행		273,131	295,756	8.3	241,351	257,613	6.7	31,780	38,143	20.0
	당일여행		175,367	176,785	0.8	153,701	152,219	-1.0	21,666	24,566	13.4
여행 지출액	국내여행	십억원	36,800	39,541	7.4	34,280	36,353	6.0	2,521	3,188	26.5
	숙박여행		24,911	27,390	10.0	23,591	25,600	8.5	1,320	1,791	35.7
	당일여행		11,889	12,150	2.2	10,689	10,753	0.6	1,201	1,397	16.3
1인 평균 여행 지출액	국내여행	천원	795	852	7.2	741	783	5.7	54	69	27.8
	숙박여행		538	590	9.7	510	551	8.0	29	39	34.5
	당일여행		257	262	1.9	231	232	0.4	26	30	15.4

출처 : 문화체육관광부, 「2025 국민여행조사(2026년 6월)」

2. 관광사업체 현황(2024년)

1) 업종별 관광사업체 수

(단위 : 개)

구분	2019년	2021년	2022년	2023년	2024년
계	33,325	33,553	35,007	38,712	43,928
여행업	18,223	17,433	17,865	19,463	20,903
종합여행업	6,138	6,041	6,952	7,740	8,813
국내외여행업	4,858	8,918	9,206	9,369	9,744
국내여행업	2,364	2,474	1,707	2,354	2,346
혼합여행업	4,863	-	-		-
관광숙박업	2,218	2,372	2,155	2,591	2,731
관광호텔업	1,057	1,104	1,059	1,217	1,085
기타호텔업	926	1,024	861	1,126	1,400
휴양콘도미니엄업	235	244	235	248	246
관광객 이용시설업	4,657	6,582	7,372	8,684	11,577
전문및종합휴양업	143	137	177	191	205
일반야영장업	1,999	2,363	2,738	3,067	3,388
자동차야영장업	464	528	608	686	762
관광유람선업	45	47	42	43	44
관광공연장업	12	12	12	13	13
외국인관광도시민박업	1,994	1,943	2,048	2,751	4,901
한옥체험업	-	1,552	1,747	1,933	2,264
국제회의업	1,040	1,201	1,314	1,424	1,566
국제회의시설업	15	15	15	17	18
국제회의기획업	1,025	1,186	1,299	1,407	1,548
카지노업	17	17	17	17	18
테마파크업	2,981	2,611	2,760	2,866	3,087
종합테마파크업	55	51	53	53	54
일반테마파크업	390	389	427	417	440
기타테마파크업	2,536	2,171	2,280	2,396	2,593

구분		2019년	2021년	2022년	2023년	2024년
관광 편의시설업		4,189	3,337	3,524	3,667	4,046
	관광유흥음식점업	10	6	6	7	7
	관광극장유흥업	127	107	99	87	88
	외국인전용유흥음식점업	365	346	324	323	316
	관광식당업	1,671	1,816	1,890	1,868	1,954
	관광순환버스업	60	59	64	62	65
	관광사진업	20	18	19	16	14
	여객자동차터미널시설업	2	2	2	2	2
	관광펜션업	494	594	656	789	993
	관광궤도업	18	21	22	24	25
	한옥체험업	1,343	-	-	-	-
	관광면세업	62	78	79	79	73
	관광지원서비스업	17	290	363	410	509

출처 : 문화체육관광부, 「2018~2024 관광산업조사」

주1 : 관광진흥법 기준 작성 보고서를 이용함

주2 : 관광편의시설업의 관광지원서비스업은 관광진흥법 시행령 개정(2019.4.9.)에 의해 2019년 기준 조사부터 조사대상으로 추가되었음

주3 : 관광객이용시설업의 한옥체험업은 관광진흥법 시행령 개정(2019. 9. 26.)에 의해 2020년 기준 조사부터 관광편의 시설업에서 관광객이용시설업으로 이동하였음

주4 : 여행업의 종합여행업은 관광진흥법 시행령 개정(2021. 9. 24.)에 의해 2021년 기준 조사부터 기존 일반여행업에서 명칭 변경되었음

주5 : 여행업의 국내외여행업은 관광진흥법 시행령 개정(2021. 9. 24.)에 의해 2021년 기준 조사부터 기존 국외여행업에서 명칭 변경되었으며, 업종의 정의 또한 '국외를 여행하는 내국인을 대상으로 하는 여행업'에서 '국내외를 여행하는 내국인을 대상으로 하는 여행업'으로 변경되었음

주6 : 여행업의 혼합여행업은 관광진흥법 시행령 개정(2019. 09. 24.) 에 의해 분류된 국내외여행업과 국내여행업의 경우, 실제 여행업 사업체가 동시에 영위하는 경우(전체 여행업의 18.0%)가 있어 이러한 사례를 혼합여행업으로 구분하였음

주7 : 테마파크업은 관광진흥법 시행령 개정(2025. 8. 28.)에 의해 2025년 기준 조사부터 기존 유원시설업에서 명칭 변경되었음

참고 : 관광진흥법 시행령 개정(2019. 09. 24.) 이전 여행업은 일반여행업, 국내여행업, 국외여행업으로 구분했으며, 많은 사업체가 국내여행업과 국외여행업을 동시 등록하여 영업하고 있어 이를 국내외여행업으로 구분하여 통계를 생산한 바 있음)

2) 지역별 관광사업체 수

(단위 : 개)

구분		서울	부산	대구	인천	광주	대전	울산	세종
계		14,181	2,699	1,225	1,337	792	725	500	160
여행업		8,471	1,453	707	559	552	465	243	86
	종합여행업	4,666	490	210	245	197	146	71	38
	국내외여행업	3,393	807	453	233	307	264	147	40
	국내여행업	412	156	44	81	48	55	25	8
관광숙박업		483	298	37	200	16	17	26	5
	관광호텔업	316	107	29	89	15	16	21	2
	기타호텔업	166	183	8	109	1	1	5	2
	휴양콘도미니엄업	1	8	0	2	0	0	0	1
관광객이용시설업		3,481	466	187	224	73	86	64	18
	전문및종합휴양업	1	4	2	2	0	3	1	0
	일반야영장업	14	13	29	103	6	12	22	7
	자동차야영장업	6	3	13	13	2	7	15	1
	관광유람선업	2	6	0	3	0	0	0	0
	관광공연장업	4	1	1	0	0	1	0	0
	외국인관광도시민박업	3,158	435	101	83	47	60	20	0
	한옥체험업	296	4	41	20	18	3	6	10
국제회의업		934	117	48	23	37	53	14	4
	국제회의시설업	4	1	1	0	1	1	0	0
	국제회의기획업	930	116	47	23	36	52	14	4
카지노업		3	2	1	2	0	0	0	0
테마파크업		249	114	93	180	58	52	66	31
	종합테마파크업	4	2	2	0	1	1	0	0
	일반테마파크업	16	17	18	20	4	4	9	1
	기타테마파크업	229	95	73	160	53	47	57	30
관광편의시설업		560	249	152	149	56	52	87	16
	관광유흥음식점업	0	0	1	0	0	0	1	0
	관광극장유흥업	18	4	1	4	1	8	2	0
	외국인전용유흥음식점업	3	16	15	2	1	0	17	0
	관광식당업	358	175	120	81	50	36	48	8
	관광순환버스업	4	1	2	3	0	0	1	1
	관광사진업	5	2	1	1	0	0	0	0
	여객자동차터미널시설업	0	0	0	0	0	0	0	0
	관광펜션업	0	4	0	31	1	0	9	3
	관광궤도업	0	2	2	2	0	0	0	0
	관광면세업	17	10	1	9	0	0	1	0
	관광지원서비스업	155	35	9	16	3	8	8	4

출처 : 문화체육관광부, 「2024 관광산업조사 관광진흥법 기준」

(단위 : 개)

경기	강원	충북	충남	전북	전남	경북	경남	제주	계
6,373	2,366	1,044	1,444	2,074	2,123	2,568	2,288	2,029	43,928
3,038	521	416	513	693	691	650	782	1,063	20,903
1,251	174	112	108	194	171	146	205	389	8,813
1,493	236	251	318	416	373	363	472	178	9,744
294	111	53	87	83	147	141	105	496	2,346
196	239	34	43	77	408	112	127	413	2,731
121	48	15	16	30	46	44	53	117	1,085
54	115	13	11	42	350	52	57	231	1,400
21	76	6	16	5	12	16	17	65	246
1,331	1,122	374	512	845	731	1,314	640	109	11,577
25	30	16	16	15	9	20	15	46	205
908	677	242	314	135	186	400	284	36	3,388
100	122	60	69	40	46	99	148	18	762
0	2	0	2	4	6	0	11	8	44
0	1	1	0	2	1	0	1	0	13
200	191	16	19	278	96	115	82	0	4,901
98	99	39	92	371	387	680	99	1	2,264
127	29	18	10	29	15	29	27	52	1,566
3	3	0	0	1	0	1	1	1	18
124	26	18	10	28	15	28	26	51	1,548
0	2	0	0	0	0	0	0	8	18
860	187	161	194	122	129	209	301	81	3,087
10	12	0	4	0	5	4	6	3	54
81	51	28	29	33	34	35	36	24	440
769	124	133	161	89	90	170	259	54	2,593
821	266	41	172	308	149	254	411	303	4,046
1	1	0	1	1	0	0	0	1	7
16	4	1	8	5	4	5	6	1	88
154	3	1	5	22	2	23	49	3	316
445	33	9	24	168	18	25	147	209	1,954
4	14	0	3	10	6	4	10	2	65
1	0	0	1	0	0	0	0	3	14
0	0	1	0	0	0	1	0	0	2
147	154	20	126	90	105	160	143	0	993
4	5	2	0	1	3	1	3	0	25
5	18	1	0	1	1	1	1	7	73
44	34	6	4	10	10	34	52	77	509

3) 업종별 관광사업체 종사자 수

(단위 : 명)

구분	2019년	2021년	2022년	2023년	2024년
계	276,447	195,280	198,626	217,121	219,133
여행업	103,311	56,009	50,493	59,843	60,515
종합여행업	51,971	24,641	25,015	29,074	30,976
국내외여행업	15,520	20,020	20,571	24,027	23,628
국내여행업	16,271	11,347	4,907	6,742	5,912
혼합여행업	19,548	-	-	-	-
관광숙박업	70,658	56,320	59,154	61,826	59,587
관광호텔업	48,457	37,549	40,062	41,819	40,898
기타호텔업	6,357	6,359	5,890	6,043	6,731
휴양콘도미니엄업	15,844	12,411	13,202	13,965	11,958
관광객 이용시설업	23,863	23,586	25,835	27,536	29,720
전문및종합휴양업	7,593	4,674	5,149	5,394	5,097
일반야영장업	9,197	9,492	10,743	11,351	10,564
자동차야영장업	3,044	2,821	2,872	2,899	2,671
관광유람선업	611	485	506	603	550
관광공연장업	87	62	68	65	60
외국인관광도시민박업	3,331	2,522	2,520	3,182	6,318
한옥체험업	-	3,530	3,977	4,041	4,460
국제회의업	10,235	8,413	9,031	10,098	13,507
국제회의시설업	812	752	951	995	1,015
국제회의기획업	9,423	7,662	8,080	9,103	12,492
카지노업	7,925	6,688	6,998	7,697	9,098
테마파크업	24,811	17,453	19,119	21,182	21,180
종합테마파크업	9,769	7,121	7,972	9,089	9,259
일반테마파크업	6,697	4,024	4,095	4,138	3,285
기타테마파크업	8,345	6,307	7,052	7,955	8,637

구분	2019년	2021년	2022년	2023년	2024년
관광 편의시설업	35,644	26,812	27,995	28,939	25,526
관광유흥음식점업	107	18	29	32	30
관광극장유흥업	3,183	957	1,115	1,102	947
외국인전용유흥음식점업	1,794	1,072	1,350	1,291	1,270
관광식당업	22,315	20,079	20,539	21,011	17,112
관광순환버스업	1,130	815	825	852	801
관광사진업	51	50	78	73	60
여객자동차터미널시설업	66	63	68	68	68
관광펜션업	1,554	1,651	1,670	1,876	2,261
관광궤도업	272	276	292	344	425
한옥체험업	3,589	-	-	-	-
관광면세업	1,459	516	520	570	635
관광지원서비스업	124	1,317	1,509	1,721	1,918

출처 : 문화체육관광부, 「2018~2024 관광산업조사」

주1 : 관광진흥법 기준 작성 보고서를 이용함

주2 : 관광편의시설업의 관광지원서비스업은 관광진흥법 시행령 개정(2019.4.9.)에 의해 2019년 기준 조사부터 조사대상으로 추가되었음

주3 : 관광객이용시설업의 한옥체험업은 관광진흥법 시행령 개정(2019. 9. 26.)에 의해 2020년 기준 조사부터 관광편의 시설업에서 관광객이용시설업으로 이동하였음

주4 : 여행업의 종합여행업은 관광진흥법 시행령 개정(2021. 9. 24.)에 의해 2021년 기준 조사부터 기존 일반여행업에서 명칭 변경되었음

주5 : 여행업의 국내외여행업은 관광진흥법 시행령 개정(2021. 9. 24.)에 의해 2021년 기준 조사부터 기존 국외여행업에서 명칭 변경되었으며, 업종의 정의 또한 '국외를 여행하는 내국인을 대상으로 하는 여행업'에서 '국내외를 여행하는 내국인을 대상으로 하는 여행업'으로 변경되었음

주6 : 여행업의 혼합여행업은 관광진흥법 시행령 개정(2019. 09. 24.) 에 의해 분류된 국내외여행업과 국내여행업의 경우, 실제 여행업 사업체가 동시에 영위하는 경우(전체 여행업의 18.0%)가 있어 이러한 사례를 혼합여행업으로 구분하였음

주7 : 테마파크업은 관광진흥법 시행령 개정(2025. 8. 28.)에 의해 2025년 기준 조사부터 기존 유원시설업에서 명칭 변경되었음

참고 : 관광진흥법 시행령 개정(2019. 09. 24.) 이전 여행업은 일반여행업, 국내여행업, 국외여행업으로 구분했으며, 많은 사업체가 국내여행업과 국외여행업을 동시 등록하여 영업하고 있어 이를 국내외여행업으로 구분하여 통계를 생산한 바 있음)

4) 지역별 관광사업체 종사자 수

(단위 : 명)

구분	전체	여행업	관광숙박업	관광객이용시설업	국제회의업	카지노업	테마파크업	관광편의시설업
전체	219,133	60,515	59,587	29,720	13,507	9,098	21,180	25,526
서울	71,704	29,540	19,075	4,761	8,442	2,325	3,173	4,388
부산	14,216	3,786	5,079	726	1,050	623	860	2,092
대구	6,187	1,957	1,251	417	432	180	586	1,364
인천	9,272	1,766	2,646	548	123	2,253	674	1,262
광주	2,963	1,446	436	171	272	0	253	386
대전	3,229	1,025	621	371	367	0	391	453
울산	2,321	647	607	154	57	0	279	577
세종	718	212	150	59	51	0	159	87
경기	30,355	7,277	3,928	4,985	1,432	0	7,187	5,546
강원	19,409	1,609	7,611	4,230	261	1,966	2,274	1,459
충북	4,008	1,053	1,055	1,167	56	0	449	228
충남	6,157	1,358	1,713	1,669	51	0	762	602
전북	6,878	1,651	903	1,940	200	0	480	1,704
전남	7,352	1,625	2,392	1,997	44	0	632	663
경북	9,104	1,535	2,166	3,529	138	0	900	836
경남	9,205	1,930	2,002	1,791	145	0	1,449	1,889
제주	16,055	2,098	7,952	1,205	386	1,751	671	1,992

출처 : 문화체육관광부, 「2024 관광산업조사 관광진흥법 기준」

5) 업종별 관광사업체 매출액

(단위 : 백만원)

구분	2019년	2021년	2022년	2023년	2024년
계	26,813,797	10,500,579	17,359,865	24,383,452	27,601,143
여행업	8,627,141	408,522	1,358,862	3,919,060	5,374,331
종합여행업	5,375,587	299,212	856,329	2,491,296	3,639,605
국내외여행업	1,548,545	63,427	417,184	973,194	1,323,908
국내여행업	467,966	45,883	85,349	454,570	410,818
혼합여행업	1,235,044	-	-	-	-
관광숙박업	8,362,772	5,599,356	8,778,982	10,555,864	11,138,194
관광호텔업	5,568,436	3,335,514	6,028,007	7,226,525	7,714,333
기타호텔업	543,554	514,158	595,366	791,021	882,637
휴양콘도미니엄업	2,250,782	1,749,683	2,155,610	2,538,318	2,541,224
관광객 이용시설업	1,083,678	841,678	1,201,673	1,397,977	1,497,670
전문및종합휴양업	705,525	509,638	661,481	761,482	814,146
일반야영장업	182,272	183,181	297,786	332,554	316,461
자동차야영장업	57,367	62,293	99,208	113,802	119,289
관광유람선업	67,780	43,488	78,418	93,450	80,809
관광공연장업	4,680	78	150	3,599	3,626
외국인관광도시민박업	66,054	9,504	17,210	21,137	65,850
한옥체험업	-	33,496	47,420	71,953	97,488
국제회의업	1,527,347	603,665	892,086	1,425,601	2,200,237
국제회의시설업	301,457	165,232	244,870	270,386	432,388
국제회의기획업	1,225,890	438,433	647,216	1,155,215	1,767,849
카지노업	2,930,426	1,179,970	1,937,940	2,727,266	3,225,561
테마파크업	2,133,718	615,590	1,579,060	2,202,447	2,128,372
종합테마파크업	1,361,905	354,718	1,056,029	1,375,092	1,386,374
일반테마파크업	486,851	134,467	278,714	444,347	369,990
기타테마파크업	284,962	126,404	244,316	383,008	372,008
관광 편의시설업	2,148,718	1,251,797	1,611,263	2,155,237	2,036,778
관광유흥음식점업	8,038	224	615	1,808	1,400
관광극장유흥업	178,535	5,079	14,609	58,635	44,367
외국인전용유흥음식점업	44,395	9,481	21,531	31,575	30,006
관광식당업	1,421,547	1,040,685	1,318,382	1,637,604	1,419,573
관광순환버스업	54,216	29,913	54,447	64,620	67,674
관광사진업	4,991	523	1,270	2,933	3,102
여객자동차터미널시설업	10,207	7,770	11,500	12,519	11,537
관광펜션업	42,306	41,095	45,791	49,242	97,438
관광궤도업	37,602	35,656	41,156	80,455	100,074
한옥체험업	69,053	-	-	-	-
관광면세업	244,943	13,232	21,975	132,045	141,376
관광지원서비스업	32,885	68,138	79,986	83,802	120,231

출처 : 문화체육관광부, 「2018~2024 관광산업조사」

주1 : 관광진흥법 기준 작성 보고서를 이용함

주2 : 관광진흥법 시행령 개정(2021. 9. 24.)에 의해 2021년 기준 조사부터 기존 일반여행업, 국외여행업, 국내·외여행업은 각각 종합여행업, 국내외여행업, 혼합여행업으로 변경되었음

주3 : 관광편의시설업의 관광지원서비스업은 관광진흥법 시행령 개정(2019. 4. 9.)에 의해 2019년 기준 조사부터 조사대상으로 추가 되었음

주4 : 관광객이용시설업의 한옥체험업은 관광진흥법 시행령 개정(2019. 9. 26.)에 의해 2020년 기준 조사부터 관광편의시설업에서 관광객이용시설업으로 이동하였음

주5 : 테마파크업은 관광진흥법 시행령 개정(2025. 8. 28.)에 의해 2025년 기준 조사부터 기존 유원시설업에서 명칭 변경되었음

6) 지역별 관광사업체 매출액

(단위 : 백만원)

구분	전체	여행업	관광숙박업	관광객이용시설업	국제회의업	카지노업	테마파크업	관광편의시설업
전체	27,601,143	5,374,331	11,138,194	1,497,670	2,200,237	3,225,561	2,128,372	2,036,778
서울	10,782,695	3,365,702	4,354,651	150,386	1,478,672	663,322	327,980	441,982
부산	1,610,195	191,019	826,402	43,667	104,331	121,894	106,417	216,465
대구	547,597	132,307	155,348	6,557	69,207	21,286	59,245	103,649
인천	1,371,279	122,857	474,974	31,608	10,841	596,004	33,305	101,691
광주	280,955	108,037	49,432	4,195	80,497	0	15,441	23,354
대전	241,612	62,531	84,370	11,311	29,664	0	21,163	32,572
울산	169,544	46,501	83,716	2,471	2,139	0	7,547	27,170
세종	53,392	20,092	15,960	1,397	1,288	0	8,807	5,849
경기	2,904,219	561,165	696,254	220,295	272,315	0	748,548	405,642
강원	3,654,266	82,688	1,444,139	340,483	35,232	1,364,142	263,804	123,778
충북	386,444	61,606	154,116	104,615	1,127	0	36,385	28,595
충남	543,043	93,398	279,139	75,224	2,893	0	56,371	36,018
전북	531,993	109,157	187,690	63,124	40,104	0	35,035	96,883
전남	664,734	96,912	343,785	92,967	5,768	0	78,960	46,344
경북	675,070	75,432	342,994	104,023	13,065	0	97,072	42,483
경남	863,859	96,257	351,067	80,145	18,330	0	162,552	155,508
제주	2,320,247	148,672	1,294,158	165,205	34,765	458,913	69,740	148,794

출처 : 문화체육관광부, 「2024 관광산업조사 관광진흥법 기준」

7) 업종별 관광사업체 이용객 및 참가자 수

(단위 : 명)

구분	2019년	2021년	2022년	2023년	2024년
계	555,494,761	248,778,905	381,565,869	511,651,582	525,484,729
여행업	83,288,868	3,855,239	12,118,735	40,684,129	47,214,973
종합여행업	51,518,509	2,543,711	7,653,164	21,259,183	28,560,663
국내외여행업	12,447,818	626,286	2,796,838	7,115,937	8,794,921
국내여행업	9,415,036	685,241	1,668,733	12,309,009	9,859,389
혼합여행업	9,907,505	-	-	-	-
관광숙박업	121,001,310	79,798,434	106,576,702	134,294,871	153,404,373
관광호텔업	56,199,435	25,595,338	46,968,669	63,502,539	74,639,494
기타호텔업	10,772,647	8,841,843	11,166,722	14,298,845	18,304,438
휴양콘도미니엄업	54,029,227	45,361,253	48,441,311	56,493,487	60,460,440
관광객 이용시설업	56,127,203	42,159,148	58,389,754	84,560,514	84,776,512
전문및종합휴양업	24,739,140	16,311,451	21,279,639	35,915,308	39,607,788
일반야영장업	18,492,058	16,513,156	21,274,507	30,255,389	25,700,644
자동차야영장업	5,860,836	5,691,602	9,863,875	10,812,484	10,852,713
관광유람선업	4,158,936	2,670,895	4,333,835	4,828,024	4,002,275
관광공연장업	431,541	15,500	40,000	113,386	112,060
외국인관광도시민박업	2,444,692	164,223	412,179	547,654	2,026,197
한옥체험업	-	792,321	1,185,719	2,088,269	2,474,835
국제회의업	34,805,205	9,018,544	11,346,530	13,311,741	21,713,548
국제회의시설업	34,805,205	9,018,544	11,346,530	13,311,741	21,713,548
국제회의기획업	-	-	-	-	-
카지노업	6,128,952	1,552,711	3,188,806	4,480,166	5,317,803
테마파크업	152,474,813	41,174,947	105,490,730	130,230,837	107,873,974
종합테마파크업	48,001,349	10,995,837	28,346,891	36,160,091	34,813,493
일반테마파크업	66,335,418	19,359,101	55,374,233	57,162,868	44,222,885
기타테마파크업	38,138,046	10,820,009	21,769,606	36,907,878	28,837,595
관광 편의시설업	101,668,411	71,219,883	84,454,611	104,089,325	105,183,547
관광유흥음식점업	203,220	18,876	51,825	160,510	128,100
관광극장유흥업	8,522,556	109,392	330,488	1,541,034	1,181,381
외국인전용유흥음식점업	1,891,801	275,664	796,434	1,826,655	876,873
관광식당업	71,298,179	57,331,564	67,027,699	75,864,309	72,774,898
관광순환버스업	2,903,133	1,436,398	3,001,272	5,365,522	6,862,051
관광사진업	50,584	4,559	11,560	14,933	14,805
여객자동차터미널시설업	1,733,272	1,412,706	2,149,649	2,347,300	2,239,500
관광펜션업	1,587,541	1,917,076	1,884,063	1,802,085	1,867,308
관광궤도업	3,982,464	4,787,689	4,391,471	7,421,666	10,196,377
한옥체험업	1,790,201	-	-	-	-
관광면세업	5,923,657	246,040	388,526	2,356,832	2,657,341
관광지원서비스업	1,781,802	3,679,920	4,421,624	5,388,479	6,384,913

출처 : 문화체육관광부, 「2018~2024 관광산업조사」

주1 : 관광진흥법 기준 작성 보고서를 이용함

주2 : 관광진흥법 시행령 개정(2021. 9. 24.)에 의해 2021년 기준 조사부터 기존 일반여행업, 국외여행업, 국내·외여행업은 각각 종합여행업, 국내외여행업, 혼합여행업으로 변경되었음

주3 : 관광편의시설업의 관광지원서비스업은 관광진흥법 시행령 개정(2019. 4. 9.)에 의해 2019년 기준 조사부터 조사대상으로 추가 되었음

주4 : 관광객이용시설업의 한옥체험업은 관광진흥법 시행령 개정(2019. 9. 26.)에 의해 2020년 기준 조사부터 관광편의시설업에서 관광객이용시설업으로 이동하였음

주5 : 테마파크업은 관광진흥법 시행령 개정(2025. 8. 28.)에 의해 2025년 기준 조사부터 기존 유원시설업에서 명칭 변경되었음

8) 지역별 관광사업체 이용객 및 참가자 수

(단위 : 명)

구분	전체	여행업	관광숙박업	관광객이용시설업	국제회의업	카지노업	테마파크업	관광편의시설업
전체	525,484,729	47,214,973	153,404,373	84,776,512	21,713,548	5,317,803	107,873,974	105,183,547
서울	112,752,127	28,364,101	39,645,116	8,133,908	8,656,236	1,312,890	9,491,550	17,148,326
부산	28,923,927	2,091,845	8,742,336	3,819,977	6,542	253,218	5,838,686	8,171,324
대구	15,428,577	1,305,065	1,381,110	390,282	1,323,962	69,566	6,310,305	4,648,286
인천	19,160,904	1,635,042	5,810,904	1,467,488	0	645,807	2,565,358	7,036,304
광주	5,151,913	583,867	482,255	155,533	1,829,081	0	893,980	1,207,198
대전	6,924,678	231,945	963,374	1,920,277	765,000	0	1,538,986	1,505,096
울산	3,393,914	447,475	960,442	189,514	0	0	741,696	1,054,787
세종	1,234,832	43,222	94,054	119,236	0	0	589,362	388,958
경기	101,059,896	6,938,680	12,387,268	18,249,193	7,807,900	0	30,574,382	25,102,472
강원	63,918,897	639,886	27,955,051	9,916,940	7,500	2,373,346	14,654,764	8,371,411
충북	11,898,606	448,435	2,947,376	4,498,819	0	0	2,316,988	1,686,988
충남	14,868,464	350,799	3,328,054	5,671,567	0	0	4,092,345	1,425,699
전북	18,471,038	417,108	3,713,115	3,681,591	126,714	0	3,615,277	6,917,234
전남	17,235,488	695,284	6,574,064	3,301,760	0	0	3,843,365	2,821,015
경북	26,458,503	349,612	5,389,951	10,278,726	5,000	0	8,068,604	2,366,610
경남	29,451,295	1,168,116	7,602,556	5,449,080	941,613	0	7,596,670	6,693,260
제주	49,151,671	1,504,491	25,427,346	7,532,622	244,000	662,976	5,141,657	8,638,579

출처 : 문화체육관광부, 「2024 관광산업조사 관광진흥법 기준」

3. 국제회의

1) 국가별 개최 현황

순위	2019년		2022년		2023년		2024년		2025년	
	국가	건수	국가	건수	국가	건수	국가	건수	국가	건수
1	싱가포르	1,116	벨기에	646	벨기에	708	미국	657	미국	665
2	벨기에	1,090	미국	573	미국	633	벨기에	523	한국	491
3	한국	1,018	스페인	457	일본	488	이탈리아	452	오스트리아	454
4	미국	708	일본	396	한국	423	스페인	451	일본	424
5	일본	622	프랑스	345	스페인	395	일본	369	벨기에	416
6	프랑스	616	영국	327	오스트리아	367	한국	343	스페인	412
7	스페인	503	한국	320	영국	318	오스트리아	312	이탈리아	400
8	독일	412	오스트리아	310	프랑스	312	영국	311	영국	307
9	영국	407	독일	263	이탈리아	310	독일	309	독일	290
10	오스트리아	386	이탈리아	261	독일	283	프랑스	295	프랑스	289
전체	12,472		8,058		8,486		8,859		9,281	

출처 : UIA, 「International Meetings Statistics Report」, Editions 60th~67th
주 : 개최건수 및 순위는 UIA(Union of International Associations)의 Type A(UIA에 등록된 국제기구 또는 단체가 주관하거나 후원하는 회의) 기준임

2) 도시별 개최 현황

순위	2019년		2022년		2023년		2024년		2025년	
	도시	건수	도시	건수	도시	건수	도시	건수	도시	건수
1	싱가포르	1,109	브뤼셀	570	브뤼셀	620	브뤼셀	388	비엔나	345
2	브뤼셀	961	비엔나	252	비엔나	298	비엔나	239	브뤼셀	329
3	서울	579	싱가포르	203	도쿄	226	서울	180	서울	216
4	파리	375	도쿄	201	서울	200	바르셀로나	159	리스본	174
5	비엔나	306	리스본	167	리스본	147	도쿄	148	도쿄	156
6	방콕	290	마드리드	153	런던	139	로마	142	바르셀로나	151
7	도쿄	288	런던	148	파리	124	리스본	140	방콕	131
8	런던	207	바르셀로나	147	마드리드	116	마드리드	113	런던	128
9	마드리드	200	서울	135	바르셀로나	115	파리	110	코펜하겐	124
10	리스본	199	파리	130	두바이	114	두바이	109	로마	120

출처 : UIA, 「International Meetings Statistics Report」, Editions 60th~67th
주 : 개최건수 및 순위는 UIA(Union of International Associations)의 Type A(UIA에 등록된 국제기구 또는 단체가 주관하거나 후원하는 회의) 기준임

3) 한국 도시별 개최 현황

순위	2019년		2022년		2023년		2024년		2025년	
	도시	건수	도시	건수	도시	건수	도시	건수	도시	건수
1	서울	579	서울	135	서울	200	서울	180	서울	216
2	부산	138	인천	37	제주	47	부산	44	부산	76
3	제주	85	부산	32	부산	43	인천	32	인천	39
4	인천	50	제주	30	인천	36	제주	22	제주	38
5	대구	35	대구	19	대구	23	대구	12	대전	28
6	대전	34	포항	14	대전	13	서귀포	8	대구	13
7	포항	22	대전	8	경주	11	대전	4	경주	12
8	광주	21	서귀포	5	수원	7	광주	4	고양	10
9	경기	9	경주	4	전주	5	성남	4	수원	8
10	기타	45	기타	36	기타	38	수원	4	포항	7
계		1,018		320		423		343		491

출처 : UIA, 「International Meetings Statistics Report」, Editions 60th~67th
주 : 개최건수 및 순위는 UIA(Union of International Associations)의 Type A(UIA에 등록된 국제기구 또는 단체가 주관하거나 후원하는 회의) 기준임

4. 지역별 카지노업체 현황

구분	업소명	종사원(명)	매출액(백만원)	입장객(명)
서울	파라다이스카지노 워커힐점	1,036	342,478	476,757
	세븐럭카지노 강남코엑스점	914	205,608	362,045
	세븐럭카지노 서울드래곤시티점	530	150,667	571,622
부산	세븐럭카지노 부산롯데점	342	69,051	183,498
	파라다이스카지노 부산지점	364	58,073	100,098
인천	파라다이스카지노	1,259	485,411	435,022
	인스파이어카지노	1,084	286,009	379,161
강원	알펜시아카지노	5	0	0
대구	호텔인터불고대구카지노	179	20,140	71,960
제주	공즈카지노	4	0	0
	파라다이스카지노 제주지점	1,175	23,898	101,071
	세븐스타카지노	219	40,949	36,722
	제주오리엔탈카지노	112	656	15,473
	드림타워카지노	329	520,646	590,332
	제주썬카지노	16	379	8,304
	레스에이카지노	130	54,186	153,977
	골드마운틴카지노	79	5,868	8,012
외국인 대상(17개 업체)		7,777	2,264,019	3,494,054
내국인 대상(강원랜드 카지노)		2,789	1,431,659	2,478,658
내·외국인 대상(18개 업체)		10,566	3,695,678	5,972,712

출처 : 문화체육관광부, 「2025년 기준 관광동향에 관한 연차보고서(2026년 8월)」

5. 항공업

1) 우리나라 항공운송시장

구분			2019년	2022년	2023년	2024년	2025년
국내선	여객	실적(명)	32,980,968	36,328,296	32,189,676	31,131,750	30,245,051
		증감률(%)	4.4	9.6	-11.4	-3.3	-2.8
	운항	실적(회)	195,349	216,445	191,064	186,784	181,873
		증감률(%)	0.5	1.8	-11.7	-2.2	-2.6
	화물	실적(톤)	258,730	229,355	212,436	203,801	196,741
		증감률(%)	-5.3	12.1	-7.4	-4.1	-3.5
국제선	여객	실적(명)	90,385,640	19,500,059	68,319,015	88,926,621	94,548,031
		증감률(%)	5.2	507.6	250.4	30.2	6.3
	운항	실적(회)	528,243	182,762	411,299	519,085	548,998
		증감률(%)	6.3	39.0	125.0	26.2	5.8
	화물	실적(톤)	4,015,987	3,320,436	3,741,485	4,191,505	4,272,011
		증감률(%)	-3.7	-2.9	12.7	12.0	1.9
계	여객	실적(명)	123,366,608	55,828,355	100,508,691	120,058,371	124,793,082
		증감률(%)	5.0	53.6	80.0	19.5	3.9
	운항	실적(회)	723,592	399,207	602,363	705,869	730,871
		증감률(%)	4.6	16.0	50.9	17.2	3.5
	화물	실적(톤)	4,274,717	3,549,791	3,953,921	4,395,306	4,468,752
		증감률(%)	-3.8	-2.1	11.4	11.2	1.7

출처 : 항공통계, 한국항공협회(https://www.airportal.go.kr/knowledge/statsnew/air/general.jsp)
주1 : 국내선 출발, 국제선 출발+도착, 여객은 유임+환승, 화물 우편 및 수하물 포함
주2 : 국제선 국내공항 경유지는 출발 기준

2) 국내선 항공사별 여객 실적

(단위 : 명, %)

구분		공급(석)	증감률	여객(명)	증감률	탑승률
한국 국적 대형 항공사	대한항공	7,759,293	6.0	6,537,093	3.5	84.2
	아시아나항공	5,631,983	3.6	4,716,640	1.9	83.7
	소계	13,391,276	5.0	11,253,733	2.9	84.0
한국 국적 저비용 항공사	진에어	5,508,543	4.3	4,572,670	1.5	83.0
	제주항공	4,912,551	-5.5	4,447,894	-7.3	90.5
	트리니티항공	4,515,331	6.9	4,038,220	3.9	89.4
	에어부산	3,052,823	-23.7	2,606,573	-27.7	85.4
	이스타항공	2,825,739	1.1	2,601,936	-0.6	92.1
	에어서울	513,280	6.6	474,512	6.9	92.4
	에어로케이	181,080	-50.3	168,620	-49.2	93.1
	파라타항공	105,138	-	80,893	-	76.9
	소계	21,614,485	-3.3	18,991,318	-5.9	87.9
계		35,005,761	-0.3	30,245,051	-2.8	86.4

출처 : 항공통계, 한국항공협회(https://www.airportal.go.kr/knowledge/statsnew/air/airline.jsp#)
주1 : 출발 기준, 유임여객 + 환승여객 기준
주2 : 티웨이 항공이 트리니티항공으로 사명을 변경

3) 국제선 항공사별 여객 실적

(단위 : 명, %)

구분		공급(석)	증감률	여객(명)	증감률	탑승률
한국 국적 대형 항공사	대한항공	22,652,889	4.6	19,146,734	8.2	84.5
	아시아나항공	14,470,989	2.6	12,156,093	1.3	84.0
	소계	37,123,878	3.8	31,302,827	5.4	84.3
한국 국적 저비용 항공사	제주항공	9,204,858	-4.5	7,783,776	-9.0	84.6
	트리니티항공	8,157,330	10.3	7,061,117	7.3	86.6
	진에어	7,547,593	3.9	6,670,243	2.2	88.4
	에어부산	4,875,092	-4.7	4,164,878	-7.4	85.4
	이스타항공	3,504,051	56.0	3,072,022	59.7	87.7
	에어로케이	2,028,420	91.6	1,502,551	75.4	74.1
	에어서울	1,890,820	-5.6	1,680,902	-8.4	88.9
	에어프레미아	1,361,426	53.0	1,088,964	42.3	80.0
	파라타항공	88,316	-	71,288	-	80.7
	에어제타	0	-	0	-	-
	소계	38,657,906	8.6	33,095,741	4.9	85.6
국적사 계		75,781,784	6.2	64,398,568	5.2	85.0
외항사 계		36,156,220	4.9	30,149,463	8.8	83.4
총계		111,938,004	5.8	94,548,031	6.3	84.5

출처 : 항공통계, 한국항공협회(https://www.airportal.go.kr/knowledge/statsnew/air/airline.jsp#)
주1 : 출발+도착 기준, 유임여객 + 환승여객 기준
주2 : 티웨이 항공이 트리니티항공으로 사명을 변경
주3 : 에어인천이 에어제타로 사명을 변경

6. 관광자원 지정 현황

관광지	228개소	2025년 12월 31일 기준
관광단지	58개	2025년 12월 31일 기준
관광특구	36개소	2025년 12월 31일 기준, 14개 시·도
광역권 관광개발	4개 사업	남부권 광역관광개발 사업(부산, 광주, 울산, 전남, 경남) 서부내륙권 광역관광개발 사업(세종, 충남, 전북) 충청유교문화권 광역관광개발 사업(대전, 세종, 충북, 충남) 관광자원 기반조성
관광레저형 기업도시	2개	태안, 영암·해남
관광거점도시	5개 도시	국제관광도시(부산)
		지역관광거점도시(강릉, 전주, 목포, 안동)
문화관광축제	25개	2025년 관광객수 1,145만명 (2020~2022년 관광객수는 미집계, 2019년은 41개 축제, 관광객수 1,075만명)
템플스테이	158개소	2025년 349,236명 방문(5.1% 증가) * 내국인 293,721명, 외국인 55,515명
문화재	15,723건	국가지정·등록(5,442건), 시도지정·등록(7,337건), 문화·자연유산자료(2,944건) 2025년 기준
생태·녹색 관광자원 개발	79개 기초지자체	코리아둘레길 4,510km
자연공원	97개소	2025년 12월 31일 기준
국립공원	23개소	2025년 43,310,477명 탐방
도립공원	30개소	2025년 12월 31일 기준
군립공원	28개소	2025년 12월 31일 기준
지질공원	16개소	2025년 12월 31일 기준
관광농원	1,082개소	2025년 12월 31일 기준
농촌체험휴양마을	1,192개소	2025년 12월 31일 기준
어촌체험휴양마을	146개소	2025년 12월 31일 기준
산림관광자원	491개소	2025년 12월 31일 기준
자연휴양림	205개소	국립 48개, 공립 134개, 사립 23개 * 2025년 이용객수 20,560천명
산림욕장	226개소	2025년 12월 31일 기준
숲속야영장	53개소	2025년 12월 31일 기준
온천(이용업소 기준)	566개소	2025년 6,020만명 이용

출처 : 문화체육관광부, 「2025년 기준 관광동향에 관한 연차보고서(2026년 8월)」

7. 관광인력 양성

1) 문화관광해설사 활동 현황

(단위 : 명)

구분	양성인원						활동인원				
	'01년~'21년	2022년	2023년	2024년	2025년	계	2021년	2022년	2023년	2024년	2025년
서울	381	0	0	0	28	409	231	228	223	223	200
부산	189	0	0	0	0	189	117	113	110	104	104
대구	288	0	0	0	0	288	118	124	139	137	130
인천	273	1	2	0	2	278	130	125	121	120	120
광주	190	0	0	0	0	190	90	90	72	80	78
대전	99	0	0	0	0	99	60	58	58	57	56
울산	185	0	0	0	0	185	81	77	75	71	69
세종	23	0	0	0	0	23	14	13	11	11	9
경기	986	36	1	30	0	1,053	554	546	545	523	531
강원	401	4	13	5	16	439	213	221	227	219	221
충북	234	7	11	10	7	269	174	164	160	162	164
충남	322	0	8	4	0	334	170	168	166	168	168
전북	644	17	12	15	0	688	275	295	295	289	269
전남	715	22	19	9	18	783	422	438	441	506	498
경북	674	0	25	0	25	724	379	399	385	381	386
경남	491	11	11	10	14	537	231	242	242	244	253
제주	312	0	39	0	0	351	188	188	228	225	225
계	6,407	98	141	83	110	6,839	3,447	3,489	3,498	3,520	3,481

출처 : 문화체육관광부, 「2025년 기준 관광동향에 관한 연차보고서(2026년 8월)」
출처 : 문화체육관광부

2) 관광통역안내사 국가자격증 취득자 현황

(단위 : 명)

구분	영어	일어	중국어	불어	독어	스페인어	러시아어	기타언어	계
2011년 이전	6,449	10,727	3,471	227	134	120	98	10	21,236
2012년	166	278	698	2	3	2	3	12	1,164
2013년	238	244	1,160	3	4	3	4	18	1,674
2014년	379	266	2,468	3	1	4	6	71	3,198
2015년	344	137	1,963	7	3	4	5	59	2,522
2016년	465	154	1,419	6	3	3	6	92	2,148
2017년	529	186	739	7	1	4	8	136	1,610
2018년	512	208	416	7	4	6	10	88	1,251
2019년	678	269	335	9	2	12	7	116	1,428
2020년	617	204	343	14	0	7	16	126	1,327
2021년	456	134	194	6	3	9	6	73	881
2022년	370	151	192	2	3	5	6	61	790
2023년	400	149	148	6	4	13	3	47	770
2024년	596	176	245	6	6	15	8	62	1,114
2025년	560	161	191	19	6	27	6	39	1,009
계	12,759	13,444	13,982	324	177	234	192	1,010	42,122

출처 : 문화체육관광부, 「2025년 기준 관광동향에 관한 연차보고서(2026년 8월)」

3) 관광관련 대학 교육기관

(단위 : 개, 명)

구분	학교 수	정원	입학생수	재적학생 수			졸업생 수
				재학생 수	휴학생 수	학사학위 취득유예생	
전문대학	51	3,647	4,846	10,325	2,534	7	3,858
대학교	41	1,790	2,677	12,101	2,562	82	2,952
방송통신대학	1	1,650	135	1,278	312	-	295
산업대학	1	20	26	125	12	-	78
사이버대학(대학)	3	-	116	412	71	-	108
전공대학	1	270	280	453	161	-	138
일반대학원	26	-	368	745	60	-	152
전문대학원	-	-	-	-	-	-	1
특수대학원	18	-	225	405	59	-	156
계	142	7,377	8,673	25,844	5,771	89	7,738

출처 : 문화체육관광부, 「2025년 기준 관광동향에 관한 연차보고서(2026년 8월)」
주1 : 2025년 4월 1일 기준
주2 : 2025 한국교육개발원 학과(전공) 분류집의 소계열이 관광/관광학인 경우에 한함
주3 : 학교 수는 입학자가 있는 학교에 한함. 폐교 및 캠퍼스는 제외하며 일반대학의 분교(5개교)는 별도 집계
주4 : 입학자는 2025년 3월 기준이며 졸업생은 2024년 8월 및 2025년 2월 졸업자가 포함
주5 : 2019년부터 학사학위취득유예생(고등교육법 제23조의5)이 조사됨

PART
Ⅱ 외래관광객 방한관광 동향

1. 한국관광통계

1) 연도별 방한 외래관광객 및 관광수입

- 방한 외래객은 2012년도 1,000만 명을 돌파한 이후 꾸준한 성장을 보이다가 2015년에 메르스 발병으로 감소, 2016년에 회복하여 1,724만 명 방한
- 2017년은 사드로 인한 중국 정부의 단체관광상품 판매 금지 조치로 중국시장이 크게 감소하여 전체 방한시장이 위축되었으나, 시장다변화 노력의 성과로 2018년에 다시 상승세로 전환하며 2019년은 1,750만 명이 방한하여 역대 최대 방한객 기록을 달성
- 2020년 발생한 코로나19 대유행으로 인한 국경봉쇄, 해외여행 제한으로 급감한 방한객은 2021년 100만 명 이하를 기록한 후, 2022년부터 점차 회복하여 2025년에는 중국, 일본, 대만, 미국 등 주요 방한국가의 성장으로 1,894만 명 선으로 역대 최대 방한객 기록 경신

연도	외래관광객		관광수입		1인당 관광수입	
	인원 (명)	증감률 (%)	금액 (US$백만)	증감률 (%)	금액 (US$)	증감률 (%)
2011년	9,794,796	11.3	12,233.9	19.6	1,249.0	7.5
2012년	11,140,028	13.7	13,201.1	7.9	1,185.0	-5.1
2013년	12,175,550	9.3	14,288.4	8.2	1,173.5	-1.0
2014년	14,201,516	16.6	17,335.9	21.3	1,220.7	4.0
2015년	13,231,651	-6.8	14,675.8	-15.3	1,109.1	-9.1
2016년	17,241,823	30.3	16,753.9	14.2	971.7	-12.4
2017년	13,335,758	-22.7	13,263.9	-20.8	994.6	2.4
2018년	15,346,879	15.1	18,461.8	39.2	1,203.0	21.0
2019년	17,502,756	14.0	20,744.9	12.4	1,185.2	-1.5
2020년	2,519,118	-85.6	10,984.0	-47.1	4,360.3	267.9
2021년	967,003	-61.6	11,335.1	3.2	11,721.9	168.8
2022년	3,198,017	230.7	13,021.5	14.9	4,071.7	-65.3
2023년	11,031,665	245.0	16,214.2	24.5	1,469.8	-63.9
2024년	16,369,629	48.4	19,131.3	18.0	1,168.7	-20.5
2025년*	18,936,562	15.7	21,887.7	14.4	1,155.8	-1.1

출처 : 한국관광데이터랩, 「관광통계」
주 : 2025년 관광수입 및 1인당 관광수입은 잠정치

2) 월별 방한 외래관광객

(단위 : 명, %)

연도	외래관광객					
	2019년	2022년	2023년	2024년	2025년	25/24
1월	1,104,803	81,851	434,429	880,881	1,117,243	26.8
2월	1,201,802	99,999	479,248	1,030,244	1,138,408	10.5
3월	1,535,641	96,768	800,575	1,491,748	1,614,596	8.2
4월	1,635,066	127,919	888,776	1,462,797	1,707,113	16.7
5월	1,485,684	175,922	867,130	1,418,463	1,629,387	14.9
6월	1,476,218	227,713	960,638	1,417,274	1,619,220	14.2
7월	1,448,067	263,986	1,032,188	1,408,499	1,733,199	23.1
8월	1,586,299	310,945	1,089,133	1,563,221	1,820,332	16.4
9월	1,459,664	337,638	1,098,034	1,464,300	1,702,813	16.3
10월	1,656,195	476,097	1,229,899	1,600,263	1,739,020	8.7
11월	1,456,429	459,906	1,114,990	1,361,076	1,596,939	17.3
12월	1,456,888	539,273	1,036,625	1,270,863	1,518,292	19.5
총계	17,502,756	3,198,017	11,031,665	16,369,629	18,936,562	15.7

출처 : 한국관광데이터랩, 「관광통계」

3) 월별 관광수입

(단위 : US$백만, %)

연도	관광수입					
	2019년	2022년	2023년	2024년	2025년*	25/24
1월	1,446.0	805.7	928.1	1,375.1	1,229.7	-10.6
2월	1,450.0	825.5	1,013.1	1,123.1	1,328.5	18.3
3월	2,062.2	1,022.5	1,292.6	1,379.8	1,658.1	20.2
4월	2,014.0	956.0	1,464.5	1,604.1	2,043.4	27.4
5월	1,850.7	1,032.3	1,507.8	1,559.4	1,861.5	19.4
6월	1,519.3	1,067.2	1,342.7	1,444.9	1,855.4	28.4
7월	1,695.7	924.9	1,257.2	1,549.7	2,054.6	32.6
8월	1,767.6	1,234.5	1,459.4	1,582.5	1,923.6	21.6
9월	1,624.7	1,277.8	1,383.4	1,780.1	2,113.5	18.7
10월	1,745.3	1,416.9	1,773.1	2,091.7	1,896.9	-9.3
11월	1,733.6	1,237.4	1,442.6	1,749.0	1,890.8	8.1
12월	1,835.8	1,220.8	1,349.7	1,891.9	2,031.7	7.4
총계	20,744.9	13,021.5	16,214.2	19,131.3	21,887.7	14.4

출처 : 한국관광데이터랩, 「관광통계」
주 : 2025년 관광수입은 잠정치

4) 주요국 방한 외래관광객

(단위:명, %)

순위	구분	2019년	2022년	2023년	2024년	2025년	25/24	2025년 구성비
1	중국	6,023,021	227,358	2,019,424	4,603,273	5,480,969	19.1	28.9
2	일본	3,271,706	296,867	2,316,429	3,224,079	3,653,137	13.3	19.3
3	대만	1,260,493	72,925	960,607	1,473,908	1,891,414	28.3	10.0
4	미국	1,044,038	543,648	1,086,415	1,320,108	1,483,240	12.4	7.8
5	홍콩	694,934	61,195	403,984	571,418	623,149	9.1	3.3
6	필리핀	503,867	199,845	342,819	516,760	615,141	19.0	3.2
7	베트남	553,731	185,061	420,688	511,420	543,105	6.2	2.9
8	싱가포르	246,142	165,272	347,814	375,428	399,635	6.4	2.1
9	인도네시아	278,575	106,750	250,249	336,185	365,596	8.7	1.9
10	태국	571,610	179,259	379,442	323,856	333,930	3.1	1.8
11	말레이시아	408,590	70,449	259,872	300,836	329,147	9.4	1.7
12	캐나다	205,408	93,064	201,849	254,332	282,618	11.1	1.5
13	호주	173,218	65,502	198,604	244,338	267,157	9.3	1.4
14	러시아	343,057	60,019	158,775	197,198	224,524	13.9	1.2
15	인도	143,367	64,829	122,771	176,668	199,277	12.8	1.1
16	프랑스	110,794	62,619	133,406	164,508	180,076	9.5	1.0
17	독일	120,730	65,107	132,720	157,185	175,836	11.9	0.9
18	영국	143,676	44,806	121,376	147,493	171,940	16.6	0.9
19	몽골	113,599	62,670	135,216	141,902	166,901	17.6	0.9
20	미얀마	73,722	65,957	56,717	76,334	86,290	13.0	0.5
21	멕시코	30,481	8,676	22,141	57,888	85,503	47.7	0.5
22	이탈리아	49,344	18,138	47,631	63,423	81,328	28.2	0.4
23	우즈베키스탄	88,276	36,195	52,480	59,501	67,900	14.1	0.4
24	카자흐스탄	52,966	30,273	46,874	54,893	64,990	18.4	0.3
25	네덜란드	39,138	25,651	49,225	55,038	62,695	13.9	0.3
26	튀르키예	31,293	18,051	31,748	46,027	60,202	30.8	0.3
27	스페인	30,656	14,367	34,508	47,031	59,134	25.7	0.3
28	폴란드	23,913	11,732	29,192	43,539	54,297	24.7	0.3
29	캄보디아	41,734	24,901	40,935	48,084	51,694	7.5	0.3
30	네팔	26,313	27,168	37,344	40,507	51,257	26.5	0.3
31	마카오	52,462	440	27,528	45,338	45,443	0.2	0.2
32	뉴질랜드	38,954	15,722	39,956	42,177	44,632	5.8	0.2
33	브라질	23,788	8,609	22,854	33,292	41,607	25.0	0.2

순위	구분	2019년	2022년	2023년	2024년	2025년	25/24	2025년 구성비
34	스리랑카	18,338	15,437	21,404	27,666	29,368	6.2	0.2
35	스위스	17,847	8,069	20,217	25,819	29,215	13.2	0.2
36	라오스	12,816	4,168	11,911	19,569	28,062	43.4	0.1
37	방글라데시	17,952	15,274	19,888	23,959	25,905	8.1	0.1
38	스웨덴	19,709	7,455	18,974	20,837	25,135	20.6	0.1
39	이스라엘	17,102	6,266	13,425	14,789	24,949	68.7	0.1
40	우크라이나	27,667	13,305	15,976	22,414	23,506	4.9	0.1
41	벨기에	14,539	7,728	16,878	19,626	21,388	9.0	0.1
42	사우디아라비아	14,158	8,491	17,349	22,651	20,998	-7.3	0.1
43	남아프리카공화국	13,144	5,516	12,646	16,553	19,342	16.8	0.1
44	루마니아	12,781	5,872	11,785	16,017	18,777	17.2	0.1
45	덴마크	13,453	6,138	13,564	15,730	17,814	13.2	0.1
46	포르투갈	11,425	3,827	9,536	13,919	17,466	25.5	0.1
47	오스트리아	12,570	6,556	13,053	15,660	17,110	9.3	0.1
48	콜롬비아	7,384	2,654	6,643	11,374	15,820	39.1	0.1
49	핀란드	13,912	5,511	12,668	13,895	15,671	12.8	0.1
50	파키스탄	13,721	9,511	12,197	15,842	15,321	-3.3	0.1
51	아일랜드	10,211	3,962	9,244	12,317	14,947	21.4	0.1
52	노르웨이	11,770	4,574	10,690	12,192	14,790	21.3	0.1
53	체코	11,527	3,118	8,808	10,681	13,138	23.0	0.1
54	키르기스스탄	7,659	5,388	8,404	10,691	12,787	19.6	0.1
55	그리스	9,756	5,586	7,839	10,821	12,540	15.9	0.1
56	아르헨티나	5,153	1,691	4,883	7,236	9,849	36.1	0.1
57	에티오피아	7,107	4,895	8,209	10,813	9,781	-9.5	0.1
58	아랍에미리트	13,226	4,736	7,402	8,946	9,243	3.3	0.0
59	헝가리	6,178	3,356	7,413	8,843	9,138	3.3	0.0
60	칠레	5,944	1,944	6,050	7,035	8,755	24.4	0.0
61	브루나이	6,795	1,447	6,700	7,212	8,069	11.9	0.0
62	불가리아	6,536	3,176	4,547	6,494	7,756	19.4	0.0
63	페루	4,745	1,386	4,718	5,623	7,490	33.2	0.0
64	이집트	5,833	3,773	5,643	6,454	7,117	10.3	0.0
65	크로아티아	5,962	2,469	3,928	6,112	7,052	15.4	0.0
66	타지키스탄	4,489	3,619	5,846	6,120	6,790	10.9	0.0
67	리투아니아	2,671	1,541	3,162	4,622	5,894	27.5	0.0
68	모로코	5,009	2,486	3,944	4,690	5,662	20.7	0.0

순위	구분	2019년	2022년	2023년	2024년	2025년	25/24	2025년 구성비
69	슬로바키아	3,508	1,375	3,409	4,768	5,120	7.4	0.0
70	케냐	2,127	1,204	3,625	4,123	5,071	23.0	0.0
71	쿠웨이트	3,446	905	2,654	4,366	4,341	-0.6	0.0
72	세르비아	4,390	1,077	2,685	3,712	4,128	11.2	0.0
73	이란	4,294	2,409	3,122	4,068	3,961	-2.6	0.0
74	라트비아	2,272	1,383	2,075	2,984	3,557	19.2	0.0
75	튀니지	1,779	1,249	3,322	3,001	3,414	13.8	0.0
76	에콰도르	2,628	835	2,217	2,963	3,362	13.5	0.0
77	짐바브웨	698	232	1,581	2,701	3,207	18.7	0.0
78	코스타리카	1,488	595	1,578	2,241	2,948	31.5	0.0
79	이라크	2,823	1,428	2,034	2,394	2,675	11.7	0.0
80	요르단	2,984	1,517	2,242	2,493	2,662	6.8	0.0
81	슬로베니아	1,478	647	2,009	2,184	2,654	21.5	0.0
82	에스토니아	1,563	870	1,625	2,275	2,647	16.4	0.0
83	벨라루스	2,133	705	1,373	1,896	2,569	35.5	0.0
84	시리아	1,795	1,456	2,365	2,419	2,557	5.7	0.0
85	리비아	4,941	1,302	1,806	2,022	2,329	15.2	0.0
86	몬테네그로	2,237	789	1,366	1,877	2,304	22.7	0.0
87	베네수엘라	1,982	661	1,354	1,929	2,279	18.1	0.0
88	모리셔스	1,418	251	1,668	1,658	2,252	35.8	0.0
89	가나	3,082	1,079	1,598	2,197	2,235	1.7	0.0
90	오만	1,271	544	1,081	1,724	2,117	22.8	0.0
91	카타르	2,155	919	1,866	2,384	2,071	-13.1	0.0
92	나이지리아	3,029	1,559	1,796	2,290	1,971	-13.9	0.0
93	마다가스카르	821	92	1,604	2,172	1,961	-9.7	0.0
94	아제르바이잔	1,315	1,417	1,793	1,960	1,954	-0.3	0.0
95	과테말라	1,038	340	1,078	1,680	1,921	14.3	0.0
96	탄자니아	1,080	809	1,205	1,694	1,918	13.2	0.0
97	동티모르	1,257	1,610	1,624	1,845	1,909	3.5	0.0
98	도미니카공화국	1,389	357	1,144	1,683	1,838	9.2	0.0
99	알제리	1,519	659	1,141	1,592	1,787	12.2	0.0
100	조지아	1,299	998	1,367	1,826	1,777	-2.7	0.0
	계	17,502,756	3,198,017	11,031,665	16,369,629	18,936,562	15.7	100.0

출처 : 한국관광데이터랩, 「관광통계」
주 : 순위는 2025년 기준

5) 성별 방한 외래관광객

(단위 : 명, %)

구분	남성	구성비	여성	구성비	승무원	구성비	계
2011년	4,210,946	43.0	4,484,798	45.8	1,099,052	11.2	9,794,796
2012년	4,700,524	42.2	5,432,473	48.8	1,007,031	9.0	11,140,028
2013년	4,902,706	40.3	5,751,207	47.2	1,521,637	12.5	12,175,550
2014년	5,533,398	39.0	7,085,944	49.9	1,582,174	11.1	14,201,516
2015년	5,239,113	39.6	6,593,272	49.8	1,399,266	10.6	13,231,651
2016년	6,523,538	37.8	9,209,810	53.4	1,508,475	8.7	17,241,823
2017년	5,533,199	41.5	6,806,301	51.0	996,258	7.5	13,335,758
2018년	6,229,185	40.6	8,195,792	53.4	921,902	6.0	15,346,879
2019년	6,768,303	38.7	9,695,380	55.4	1,039,073	5.9	17,502,756
2020년	978,594	38.8	1,156,517	45.9	384,007	15.2	2,519,118
2021년	335,894	34.7	196,694	20.3	434,415	44.9	967,003
2022년	1,403,186	43.9	1,290,033	40.3	504,798	15.8	3,198,017
2023년	4,233,401	38.4	6,042,732	54.8	755,532	6.8	11,031,665
2024년	5,979,930	36.5	9,248,490	56.5	1,141,209	7.0	16,369,629
2025년*	6,834,033	36.1	10,869,916	57.4	1,232,613	6.5	18,936,562

출처 : 한국관광데이터랩, 「관광통계」

6) 연령별 방한 외래관광객

(단위 : 명, %)

구분	20세 이하	21세-30세	31세-40세	41세-50세	51세-60세	61세 이상	승무원	계
2011년	746,228	1,927,213	1,854,705	1,771,292	1,411,504	984,802	1,099,052	9,794,796
2012년	926,601	2,198,565	2,136,084	2,079,293	1,630,262	1,162,192	1,007,031	11,140,028
2013년	1,017,740	2,337,179	2,306,379	2,174,659	1,687,735	1,130,221	1,521,637	12,175,550
2014년	1,249,214	2,866,912	2,794,963	2,424,626	1,969,288	1,314,339	1,582,174	14,201,516
2015년	1,011,937	2,889,783	2,617,535	2,141,149	1,881,750	1,290,231	1,399,266	13,231,651
2016년	1,702,754	3,897,678	3,395,559	2,627,321	2,332,528	1,777,508	1,508,475	17,241,823
구성비	10	23	20	15	14	10	9	100
2017년	1,220,725	3,246,646	2,754,185	2,131,196	1,784,057	1,202,691	996,258	13,335,758
구성비	9	24	21	16	13	9	8	100
2018년	1,442,765	3,834,758	3,285,232	2,421,670	2,000,433	1,440,119	921,902	15,346,879
구성비	9.4	25.0	21.4	15.8	13.0	9.4	6.0	100.0
2019년	1,673,034	4,369,975	3,821,839	2,654,834	2,213,962	1,730,039	1,039,073	17,502,756
구성비	9.6	25.0	21.8	15.2	12.6	9.9	5.9	100.0
2020년	203,412	616,780	513,032	342,761	274,869	184,257	384,007	2,519,118
구성비	8.1	24.5	20.4	13.6	10.9	7.3	15.2	100.0
2021년	52,844	144,179	118,274	86,685	85,366	45,240	434,415	967,003
구성비	5.5	14.9	12.2	9.0	8.8	4.7	44.9	100.0
2022년	281,525	755,095	647,902	433,815	346,563	228,319	504,798	3,198,017
구성비	8.8	23.6	20.3	13.6	10.8	7.1	15.8	100.0
2023년	1,141,274	2,789,771	2,267,755	1,617,046	1,349,707	1,110,580	755,532	11,031,665
구성비	10.3	25.3	20.6	14.7	12.2	10.1	6.8	100.0
2024년	1,745,828	4,113,234	3,288,944	2,310,067	1,918,483	1,851,864	1,141,209	16,369,629
구성비	10.7	25.1	20.1	14.1	11.7	11.3	7.0	100.0
2025년	2,061,452	4,889,203	3,862,581	2,672,746	2,139,282	2,078,685	1,232,613	18,936,562
구성비	10.9	25.8	20.4	14.1	11.3	11.0	6.5	100.0

출처 : 한국관광데이터랩, 「관광통계」

7) 교통수단별 방한 외래관광객

(단위 : 명, %)

구분	인천공항	김해공항	김포공항	제주공항	기타공항	공항 계
2011년	6,112,296	614,860	1,147,472	450,828	49,447	8,374,903
2012년	6,982,771	741,716	1,251,469	707,518	75,980	9,759,454
2013년	7,069,901	803,796	1,127,754	755,099	135,340	9,891,890
2014년	8,148,522	853,857	1,103,070	1,093,175	358,806	11,557,430
2015년	7,667,973	791,062	971,881	962,129	339,423	10,732,468
2016년	9,862,596	1,056,549	1,056,106	1,328,318	411,372	13,714,941
2017년	9,086,053	1,052,591	945,481	557,200	140,554	11,781,879
구성비	68	8	7	4	1	88
2018년	10,550,384	1,263,630	1,101,506	840,940	199,290	13,955,750
구성비	68.7	8.2	7.2	5.5	1.3	90.9
2019년	11,672,601	1,350,263	1,173,054	1,218,438	325,400	15,739,756
구성비	66.7	7.7	6.7	7.0	1.9	89.9
2020년	1,794,296	147,314	148,120	116,868	33,913	2,240,511
구성비	71.2	5.8	5.9	4.6	1.3	88.9
2021년	666,492	3,984	637	23	2,732	673,868
구성비	68.9	0.4	0.1	0.0	0.3	69.7
2022년	2,655,623	98,019	72,849	35,495	16,820	2,878,806
구성비	83.0	3.1	2.3	1.1	0.5	90.0
2023년	8,083,521	754,524	799,178	518,497	120,934	10,276,654
구성비	73.3	6.8	7.2	4.7	1.1	93.2
2024년	11,013,311	1,175,836	1,052,324	1,118,879	186,728	14,547,078
구성비	67.3	7.2	6.4	6.8	1.1	88.9
2025년	12,391,887	1,567,990	1,222,327	1,373,877	228,672	16,784,753
구성비	65.4	8.3	6.5	7.3	1.2	88.6

출처 : 한국관광데이터랩, 「관광통계」
주1 : 2001년 2002년 인천공항 실적에 김포공항 실적 포함(2001.3.29 인천국제공항 개항)
주2 : 2013년부터 제주항/제주공항 분류집계, 2012년까지는 제주공항에 포함

(단위 : 명, %)

구분	인천항	부산항	제주항	기타항	항구 계	계
2011년	460,071	533,601	-	426,221	1,419,893	9,794,796
2012년	412,488	535,553	-	432,533	1,380,574	11,140,028
2013년	614,539	598,459	632,422	438,240	2,283,660	12,175,550
2014년	662,947	565,765	929,312	486,062	2,644,086	14,201,516
2015년	529,281	464,370	1,060,653	444,879	2,499,183	13,231,651
2016년	608,636	854,489	1,553,751	510,006	3,526,882	17,241,823
2017년	320,522	415,386	254,072	563,899	1,553,879	13,335,758
구성비	2	3	2	4	12	100
2018년	399,639	382,942	27,466	581,082	1,391,129	15,346,879
구성비	2.6	2.5	0.2	3.8	9.1	100.0
2019년	500,975	451,923	46,276	763,826	1,763,000	17,502,756
구성비	2.9	2.6	0.3	4.4	10.1	100.0
2020년	33,597	82,362	61	162,587	278,607	2,519,118
구성비	1.3	3.3	0.0	6.5	11.1	100.0
2021년	14,114	93,936	10	185,075	293,135	967,003
구성비	1.5	9.7	0.0	19.1	30.3	100.0
2022년	17,140	100,766	52	201,253	319,211	3,198,017
구성비	0.5	3.2	0.0	6.3	10.0	100.0
2023년	50,156	350,214	58,766	295,875	755,011	11,031,665
구성비	0.5	3.2	0.5	2.7	6.8	100.0
2024년	195,133	387,511	308,427	931,480	1,822,551	16,369,629
구성비	1.2	2.4	1.9	5.7	11.1	100.0
2025년	243,979	511,732	281,909	1,114,189	2,151,809	18,936,562
구성비	1.3	2.7	1.5	5.9	11.4	100.0

8) 목적별 방한 외래관광객

(단위 : 명, %)

구분	관광	유학연수	상용	공용	기타	계
2011년	7,203,107	149,723	243,878	26,716	2,171,372	9,794,796
2012년	8,656,818	145,633	215,864	29,676	2,092,037	11,140,028
2013년	9,075,688	152,100	297,069	30,823	2,619,870	12,175,550
2014년	10,927,480	163,460	270,794	44,483	2,795,299	14,201,516
2015년	10,135,489	202,708	195,325	48,269	2,649,860	13,231,651
2016년	13,932,925	250,716	187,507	51,467	2,819,208	17,241,823
2017년	10,415,594	302,652	177,071	54,890	2,385,551	13,335,758
구성비	78.1	2.3	1.3	0.4	17.9	100.0
2018년	12,414,348	332,011	175,547	61,017	2,363,956	15,346,879
구성비	80.9	2.2	1.1	0.4	15.4	100.0
2019년	14,432,275	375,661	178,445	74,210	2,442,165	17,502,756
구성비	82.5	2.1	1.0	0.4	14.0	100.0
2020년	1,653,471	118,462	29,509	16,571	701,105	2,519,118
구성비	65.6	4.7	1.2	0.7	27.8	100.0
2021년	211,846	80,084	21,290	18,685	635,098	967,003
구성비	21.9	8.3	2.2	1.9	65.7	100.0
2022년	1,998,937	152,195	72,170	35,692	939,023	3,198,017
구성비	62.5	4.8	2.3	1.1	29.4	100.0
2023년	8,880,899	313,980	119,806	66,629	1,650,351	11,031,665
구성비	80.5	2.8	1.1	0.6	15.0	100.0
2024년	13,485,838	435,129	135,846	75,747	2,237,069	16,369,629
구성비	82.4	2.7	0.8	0.5	13.7	100.0
2025년	15,821,073	505,410	143,076	73,303	2,393,700	18,936,562
구성비	83.5	2.7	0.8	0.4	12.6	100.0

출처 : 한국관광데이터랩, 「관광통계」

9) 크루즈 입국

(1) 연도별 방한 크루즈 외래관광객

(단위 : 회, 명, %)

연도	입항횟수	승객	선원	계	증감률
2014년	311	683,554	271,131	954,685	36.6
2015년	356	748,947	296,929	1,045,876	9.6
2016년	698	1,644,436	613,898	2,258,334	115.9
2017년	231	327,271	178,012	505,283	-77.6
2018년	122	132,991	84,953	217,944	-56.9
2019년	152	170,989	107,762	278,751	27.9
2020년	3	0	3,489	3,489	-98.7
2021년	-	-	-	-	-
2022년	-	-	-	-	-
2023년	155	202,167	222,764	424,931	-
2024년	381	731,499	604,362	1,335,861	214.4
2025년	496	905,479	696,771	1,602,250	19.9
1월	26	35,839	39,337	75,176	118.2
2월	27	41,926	37,606	79,532	114.9
3월	43	77,345	54,986	132,331	7.8
4월	68	111,152	86,491	197,643	6.2
5월	61	100,945	83,150	184,095	3.7
6월	42	93,146	63,391	156,537	0.6
7월	42	100,607	68,747	169,354	71.2
8월	40	90,116	57,881	147,997	14.2
9월	37	76,781	58,380	135,161	5.0
10월	45	86,831	63,594	150,425	22.6
11월	38	65,536	52,129	117,665	45.9
12월	27	25,255	31,079	56,334	-8.6

출처 : 한국관광데이터랩, 「관광통계」
주1 : 입국을 기준으로 작성하여 중복기항은 제외함
주2 : 2021~2022년은 코로나로 크루즈선박 입항 없었음

(2) 국가별 크루즈 외래관광객 수

(단위 : 명, %)

순위	국적	2018년	2019년	2023년	2024년	2025년	25/24	2025년 구성비
1	중국	7,515	8,193	41,599	627,756	787,889	25.5	49.2
2	필리핀	34,072	43,204	72,932	141,270	167,962	18.9	10.5
3	인도네시아	13,122	16,039	41,631	126,602	126,679	0.1	7.9
4	일본	60,470	76,641	101,560	84,840	86,336	1.8	5.4
5	인도	10,749	15,152	28,661	77,376	84,631	9.4	5.3
6	미국	19,152	21,475	26,441	49,278	61,349	24.5	3.8
7	미얀마	237	289	3,882	27,755	42,951	54.8	2.7
8	대만	8,066	25,521	8,722	28,218	32,420	14.9	2.0
9	호주	13,236	15,990	8,275	17,413	22,147	27.2	1.4
10	영국	8,210	8,164	8,850	17,479	21,336	22.1	1.3
	전체	217,944	278,751	424,931	1,335,861	1,602,250	19.9	100.0

출처 : 한국관광공사, 「한국관광통계 크루즈통계」
주1 : 중복기항 제외
주2 : 2025년 기준 상위 10개국

2. 외래관광객 실태조사 주요 결과

1) 방한 횟수

(단위 : %)

구분	1회	재방문율	2회	3회	4회 이상
2019년	41.7	58.3	17.3	11.0	30.0
2021년	35.3	64.7	18.6	10.2	35.9
2022년	46.0	54.0	17.4	9.9	26.7
2023년	43.9	56.1	17.6	10.7	27.8
2024년	45.3	54.7	18.1	10.5	26.1
2025년	43.4	56.6	20.0	11.1	25.4
중국	45.7	54.3	19.7	9.3	25.3
일본	23.9	76.1	17.9	12.6	45.6
대만	44.9	55.1	25.2	12.8	17.1
미국	58.5	41.5	14.7	9.0	17.8
홍콩	25.7	74.3	27.3	15.5	31.6
태국	20.4	79.6	32.2	19.5	27.9
베트남	60.8	39.2	23.9	11.5	3.8
말레이시아	49.8	50.2	20.5	11.4	18.3
필리핀	54.8	45.2	21.8	9.9	13.6
싱가포르	31.3	68.7	29.7	16.9	22.1
러시아	47.4	52.6	21.3	13.1	18.2
중동	50.6	49.4	19.7	11.6	18.2
인도네시아	59.7	40.3	16.4	10.0	14.0
캐나다	54.3	45.7	16.7	8.7	20.4
호주	63.7	36.3	16.8	10.0	9.5
영국	59.1	40.9	19.2	6.4	15.3
몽골	30.7	69.3	21.4	15.5	32.4
독일	62.3	37.7	14.1	10.1	13.5
프랑스	69.3	30.7	14.3	6.6	9.8
인도	48.3	51.7	15.2	14.8	21.6
기타	65.6	34.4	16.5	9.1	8.9

출처 : 문화체육관광부, 「2019~2025 외래관광객조사」
주1 : 재방문율은 방한횟수 2회, 3회, 4회 이상 값을 합한 결과임
주2 : 2020~2022년 외래관광객조사는 코로나19로 방한 외래관광객이 급감하여 조사항목을 줄이고, 조사대상을 한국 체재 기간 90일 이하와 1년 이하로 구분하여 결과를 제시함. 본 보고서에는 90일 이하 대상자의 결과를 수록함

2) 주요 방한 목적

(단위 : %)

구분	여가/위락/휴가	사업/전문활동	친구/친지방문	교육	종교/순례	기타
2019년	67.8	17.7	11.2	2.5	0.2	0.6
2021년	6.8	62.4	16.5	11.5	0.2	2.5
2022년	43.9	34.5	14.1	5.0	0.2	2.3
2023년	61.8	18.1	13.9	4.6	-	1.6
2024년	68.0	15.4	11.8	3.9	-	1.0
2025년	70.9	15.2	10.1	3.4	-	0.4
중국	75.1	9.8	8.0	6.4	-	0.6
일본	77.2	12.0	10.0	0.8	-	0.0
대만	89.4	5.8	3.3	1.4	-	0.1
미국	48.7	29.1	19.0	2.6	-	0.5
홍콩	83.9	8.2	5.9	1.3	-	0.6
태국	63.9	11.6	19.6	4.8	-	0.1
베트남	60.1	14.6	19.1	6.1	-	0.2
말레이시아	72.5	19.3	4.6	3.6	-	0.0
필리핀	64.9	19.6	12.0	3.3	-	0.2
싱가포르	82.9	13.7	2.1	1.3	-	0.0
러시아	49.5	31.8	12.4	4.0	-	2.3
중동	43.4	35.9	13.4	5.0	-	2.4
인도네시아	67.9	24.4	2.6	4.3	-	0.8
캐나다	54.9	22.0	20.3	2.7	-	0.2
호주	68.4	17.6	12.2	1.6	-	0.1
영국	48.9	29.7	18.4	2.8	-	0.2
몽골	32.1	30.4	25.9	9.8	-	1.8
독일	56.1	29.5	10.5	3.9	-	0.0
프랑스	66.8	11.1	17.9	4.2	-	0.0
인도	18.5	70.0	8.4	3.2	-	0.0
기타	55.0	28.6	13.2	3.0	-	0.2

출처 : 문화체육관광부, 「2019~2025 외래관광객조사」
주1 : 「주요 방한 목적」과 「한국 방문 선택 시 고려 요인」의 보기항목 간 중복문제를 개선하고자 2019년도에 '친구, 친지 방문'은 「주요 방한 목적」으로 이동
주2 : 2020~2022년 외래관광객조사는 코로나19로 방한 외래관광객이 급감하여 조사항목을 줄이고, 조사대상을 한국 체재기간 90일 이하와 1년 이하로 구분하여 결과를 제시함. 본 보고서에는 90일 이하 대상자의 결과를 수록함
주3 : 2023년 조사부터 주요 방한 목적에서 '종교 및 순례'가 제외됨

3) 방한기간 중 주요 참여 활동

(중복응답, 2025년 기준 상위 10위 기준, 단위 : %)

구분	2019년	2022년	2023년	2024년	2025년
식도락 관광	76.8	54.8	73.2	80.3	81.6
쇼핑	92.5	77.4	78.3	80.2	80.3
자연경관 감상	59.5	51.5	51.0	53.7	53.3
고궁/역사 유적지 방문	45.3	50.7	40.4	38.8	35.3
박물관, 전시관 관람	22.6	31.9	23.3	21.2	21.4
휴양/휴식(웰니스)	-	-	-	13.4	17.4
전통 문화 체험	23.7	27.4	15.8	17.7	15.1
K-POP/한류스타 관련 장소 방문	15.5	7.7	11.1	11.7	13.5
비즈니스 전문활동	16.7	33.3	15.6	13.3	12.8
뷰티/미용 관광	9.9	10.4	10.0	12.7	12.2

출처 : 문화체육관광부, 「2019~2025 외래관광객조사」
주1 : 2024년 조사부터 '휴양/휴식(웰니스)' 항목이 추가됨
주2 : 2023년부터 관광활동 중 '유흥/오락'이 '유흥' 및 '오락'으로, '뷰티/의료관광'이 '뷰티/미용 관광' 및 '치료/건강검진'으로 '스포츠 레포츠 관람 및 참가'가 '스포츠/레포츠 관람' 및 '스포츠/레포츠 참가'로 변경됨. 비즈니스 활동은 '업무수행', '연수/교육/연구', '시찰'에서 '국제회의', '비즈니스 전문 활동', '연수, 교육, 연구'로 보기항목이 변경됨.

4) 국가별 방한기간 중 주요 참여 활동

(중복응답, 상위 5위, 단위 : %)

구 분	1위	2위	3위	4위	5위
전체	식도락 관광	쇼핑	자연경관 감상	고궁/역사 유적지 방문	박물관, 전시관 관람
	81.6	80.3	53.3	35.3	21.4
중국	식도락 관광	쇼핑	자연경관 감상	K-POP/한류스타 관련 장소 방문	고궁/역사 유적지 방문
	84.2	81.7	49.8	18.6	17.1
일본	식도락 관광	쇼핑	자연경관 감상	고궁/역사 유적지 방문	뷰티/미용 관광
	92.1	85.8	42.9	18.7	18.7
대만	식도락 관광	쇼핑	자연경관 감상	고궁/역사 유적지 방문	박물관, 전시관 관람
	91.0	83.8	60.9	43.2	27.7
미국	식도락 관광	쇼핑	자연경관 감상	고궁/역사 유적지 방문	박물관, 전시관 관람
	66.3	62.1	57.0	56.9	35.7
홍콩	쇼핑	식도락 관광	자연경관 감상	고궁/역사 유적지 방문	휴양/휴식(웰니스)
	88.7	86.1	43.3	23.3	22.5
태국	쇼핑	자연경관 감상	식도락 관광	휴양/휴식(웰니스)	고궁/역사 유적지 방문
	85.1	68.7	65.6	46.6	46.1
베트남	쇼핑	식도락 관광	자연경관 감상	고궁/역사 유적지 방문	휴양/휴식(웰니스)
	85.3	80.4	73.3	61.0	32.9
말레이시아	쇼핑	식도락 관광	고궁/역사 유적지 방문	자연경관 감상	전통 문화 체험
	80.9	63.9	56.8	56.3	35.9
필리핀	쇼핑	식도락 관광	자연경관 감상	고궁/역사 유적지 방문	전통 문화 체험
	82.1	78.2	67.7	63.7	32.7
싱가포르	쇼핑	식도락 관광	자연경관 감상	고궁/역사 유적지 방문	휴양/휴식(웰니스)
	85.9	68.2	54.0	42.6	31.4
러시아	쇼핑	식도락 관광	자연경관 감상	고궁/역사 유적지 방문	휴양/휴식(웰니스)
	73.8	63.4	56.0	51.0	33.6
중동	쇼핑	식도락 관광	자연경관 감상	고궁/역사 유적지 방문	비즈니스 전문활동
	77.3	61.0	50.0	48.8	32.3
인도네시아	쇼핑	식도락 관광	자연경관 감상	고궁/역사 유적지 방문	박물관, 전시관 관람
	80.7	75.0	69.1	58.8	38.8
캐나다	쇼핑	식도락 관광	고궁/역사 유적지 방문	자연경관 감상	박물관, 전시관 관람
	69.7	66.7	58.5	56.2	39.2
호주	식도락 관광	쇼핑	자연경관 감상	고궁/역사 유적지 방문	박물관, 전시관 관람
	75.7	74.1	67.9	64.7	48.6
영국	식도락 관광	쇼핑	자연경관 감상	고궁/역사 유적지 방문	박물관, 전시관 관람
	77.1	68.5	67.8	66.4	50.9
몽골	쇼핑	식도락 관광	자연경관 감상	고궁/역사 유적지 방문	비즈니스 전문활동
	77.2	71.8	49.3	31.3	28.5
독일	식도락 관광	고궁/역사 유적지 방문	쇼핑	자연경관 감상	박물관, 전시관 관람
	62.7	61.5	57.0	49.6	42.7
프랑스	고궁/역사 유적지 방문	쇼핑	식도락 관광	자연경관 감상	박물관, 전시관 관람
	82.4	76.1	67.9	66.7	52.5
인도	쇼핑	식도락 관광	자연경관 감상	비즈니스 전문활동	고궁/역사 유적지 방문
	78.6	66.4	58.0	57.8	43.5
기타	식도락 관광	쇼핑	고궁/역사 유적지 방문	자연경관 감상	박물관, 전시관 관람
	72.4	72.1	68.2	63.5	46.9

출처 : 문화체육관광부, 「2025 외래관광객조사(2026년 5월)」

5) 한국 여행 중 방문 지역(17개 시도)

(중복응답, 단위 : %)

구분	2019년	2022년	2023년	2024년	2025년
서울	76.4	82.4	80.3	78.4	76.8
부산	14.1	20.3	17.6	16.2	15.7
경기	14.9	14.1	13.3	10.0	11.2
제주	9.9	11.4	8.7	9.9	9.7
인천	8.0	8.4	6.5	6.3	6.1
강원	7.8	6.4	6.5	4.9	4.0
경북	3.1	3.9	3.0	1.9	2.3
경남	1.7	3.4	1.8	1.7	2.0
대구	3.5	4.5	2.3	1.6	1.2
전북	1.7	2.7	1.5	1.2	1.3
대전	1.5	2.8	1.1	1.1	0.9
울산	1.0	2.0	1.3	1.1	1.2
충남	1.4	1.7	1.1	0.8	0.4
충북	1.1	1.4	0.9	0.8	0.7
광주	1.1	2.3	0.9	0.7	0.6
전남	0.8	2.0	0.9	0.6	0.6
세종	0.4	0.8	0.3	0.2	0.3

출처 : 문화체육관광부, 「2019~2025 외래관광객조사」
주 : 2019년까지 방문 지역 조사는 보기카드를 활용하여 관광지 방문을 함께 작성했으나, 2020년부터 시도별 방문만 조사

6) 평균 체재 기간

(단위 : 일)

구분	2019년	2022년	2023년	2024년	2025년
전체	6.7	11.8	7.8	6.7	6.5
중국	7.2	21.4	8.5	6.8	6.4
일본	3.8	6.6	4.3	3.7	3.7
대만	5.5	7.2	5.7	5.6	5.3
미국	8.9	13.0	10.0	8.8	8.3
홍콩	5.6	9.5	6.0	5.9	5.6
태국	5.4	8.0	7.5	6.3	6.4
베트남	7.7	10.2	9.5	8.2	7.1
말레이시아	6.2	9.7	7.2	6.9	6.9
필리핀	6.8	10.0	7.7	7.2	7.2
싱가포르	7.3	9.9	8.3	7.6	7.2
러시아	8.6	19.3	13.4	10.5	8.8
중동	10.5	11.3	11.8	10.2	9.6
인도네시아	6.6	9.5	8.0	6.7	7.7
캐나다	8.3	12.9	11.8	9.9	9.2
호주	9.1	13.3	10.4	9.7	9.0
영국	8.7	14.1	11.1	9.5	9.6
몽골	16.5	18.3	15.2	10.9	10.0
독일	10.2	14.1	12.0	11.6	11.4
프랑스	11.0	14.1	12.7	12.2	12.1
인도	12.6	13.8	11.7	11.1	11.1
기타	10.6	13.4	11.0	10.5	9.9

출처 : 문화체육관광부, 「2019~2025 외래관광객조사」
주 : 평균 체재 기간 산출 시 61일 이상 체류자는 제외

7) 여행형태

(단위 : %)

구분	개별여행	단체여행	Air-tel
2019년	77.1	15.1	7.8
2021년	-	-	-
2022년	90.9	4.3	4.7
2023년	84.0	9.4	6.6
2024년	80.5	11.7	7.8
2025년	80.1	11.5	8.3
중국	89.6	9.6	0.8
일본	61.1	3.5	35.4
대만	57.8	40.6	1.6
미국	93.7	5.3	1.0
홍콩	92.7	6.6	0.8
태국	92.0	7.0	1.0
베트남	63.0	36.8	0.2
말레이시아	70.8	27.1	2.1
필리핀	80.5	18.9	0.6
싱가포르	95.9	4.0	0.2
러시아	97.5	1.6	0.9
중동	95.5	4.2	0.3
인도네시아	68.0	31.8	0.2
캐나다	95.0	4.0	1.1
호주	93.7	5.5	0.9
영국	95.9	2.8	1.3
몽골	97.0	2.8	0.3
독일	95.1	4.1	0.8
프랑스	96.8	2.1	1.1
인도	94.6	5.0	0.3
기타	96.8	2.1	1.0

출처 : 문화체육관광부, 「2019~2025 외래관광객조사」
주 : 2020년에는 여행 형태 문항을 조사하지 않았으며, 2021년에는 Mobile로만 조사함

8) 한국 여행 중 지출 경비

(단위 : US$)

구분	1인 지출 경비			1일 지출 경비
	전체	개별여행객	단체여행객	
2019년	1,239.2	1,259.2	1,226.6	245.4
2021년	4,217.0	-	-	264.4
2022년	3,046.6	-	-	389.5
2023년	2,152.1	2,288.6	1,658.6	332.9
2024년	1,877.4	2,006.2	1,533.2	326.4
2025년	1,802.3	1,916.9	1,493.0	321.9
중국	1,749.1	1,816.3	1,152.8	332.5
일본	1,007.7	986.4	1,083.6	281.0
대만	1,408.7	1,487.6	1,273.4	277.1
미국	3,052.1	2,990.7	3,992.0	459.3
홍콩	1,695.3	1,709.8	1,540.0	323.6
태국	1,565.6	1,614.5	919.8	306.1
베트남	1,343.7	1,322.0	1,383.0	250.7
말레이시아	1,749.4	1,778.8	1,672.6	293.9
필리핀	1,402.0	1,420.0	1,337.5	234.0
싱가포르	2,225.0	2,221.0	2,295.2	331.9
러시아	2,265.7	2,227.4	2,818.1	307.3
중동	2,716.6	2,681.5	3,409.4	355.1
인도네시아	1,802.3	1,750.0	1,899.9	285.6
캐나다	2,810.3	2,778.3	3,728.6	420.6
호주	2,401.6	2,354.0	3,142.8	314.5
영국	3,084.0	3,007.2	5,974.1	398.0
몽골	1,822.1	1,794.3	2,898.5	242.4
독일	2,913.0	2,856.0	4,350.3	337.5
프랑스	2,875.7	2,849.5	3,441.6	288.2
인도	2,654.1	2,625.7	3,132.8	316.7
기타	2,977.1	2,961.1	4,025.2	380.7

출처 : 문화체육관광부, 「2019~2025 외래관광객조사」
주1 : 2022년까지 1인 및 1일 지출경비 평균 산출은 개별여행객의 국제교통비 제외 및 최대금액(개별여행 US$10,000 초과, 단체여행/에어텔 US$11,000 초과한 금액)을 제외하였으나, 2023년부터 개별여행객의 국제교통비 포함 및 사례수 기준 상위 1%와 하위 1%를 가장 가까운 값으로 대체함
주2 : 1일 지출경비 평균 산출시 61일 이상 체류자는 제외함
주3 : 2020~2022년은 여행형태별 지출경비를 발표하지 않음

9) 한국 여행에 대한 전반적 만족도

(단위 : %)

구분	2019년	2022년	2023년	2024년	2025년
전체	93.4	97.2	97.1	96.5	97.5
중국	93.2	93.2	97.2	95.8	97.5
일본	88.8	91.7	95.9	95.2	95.7
대만	95.2	97.2	96.7	97.0	97.7
미국	97.5	98.3	99.1	98.6	99.1
홍콩	92.7	98.1	95.1	95.9	98.0
태국	92.5	99.0	97.2	99.0	98.6
베트남	96.2	99.2	98.1	96.7	98.2
말레이시아	94.7	97.3	95.7	97.5	97.4
필리핀	98.8	97.7	98.2	98.4	98.4
싱가포르	96.5	98.2	97.9	94.6	97.2
러시아	93.8	98.4	97.5	97.4	98.7
중동	93.5	96.1	97.5	96.2	97.8
인도네시아	96.3	98.8	98.5	99.5	98.8
캐나다	97.3	99.0	97.8	98.4	98.9
호주	97.4	98.8	97.9	98.6	97.7
영국	97.7	98.9	97.7	97.6	99.4
몽골	96.6	96.8	98.7	97.5	98.5
독일	96.6	98.6	97.6	98.6	98.5
프랑스	98.1	98.4	98.1	97.5	97.6
인도	98.4	99.0	97.4	96.0	99.0
기타	95.6	97.7	98.0	98.0	98.5

출처 : 문화체육관광부, 「2019~2025 외래관광객조사」
주 : 전반적 만족도는 '매우 만족'과 '대체로 만족'의 응답 비율의 합을 의미함

10) 향후 3년 내 관광 목적 재방문 의향

(단위 : %)

구분	2019년	2022년	2023년	2024년	2025년
전체	84.7	90.5	92.2	92.3	92.5
중국	83.2	87.5	94.7	94.1	95.5
일본	82.2	94.3	93.3	91.9	91.6
대만	86.8	94.2	94.7	95.0	95.5
미국	87.4	91.4	90.4	89.5	88.2
홍콩	85.7	93.8	91.6	93.3	94.6
태국	84.2	98.1	88.9	96.4	96.0
베트남	91.7	96.8	93.7	91.8	91.0
말레이시아	88.1	94.2	91.4	92.6	91.3
필리핀	95.9	93.1	93.5	95.0	91.7
싱가포르	91.8	94.8	91.9	90.1	93.0
러시아	84.4	88.5	93.7	90.8	88.2
중동	83.6	87.0	91.2	92.1	87.8
인도네시아	93.4	94.7	94.4	95.6	91.8
캐나다	81.9	89.7	86.9	91.4	93.2
호주	88.1	91.0	87.7	87.5	90.2
영국	80.8	89.1	91.2	88.5	88.4
몽골	89.7	93.5	97.9	90.6	94.2
독일	80.2	83.2	80.9	85.9	82.3
프랑스	73.2	85.6	81.5	77.8	84.9
인도	92.4	94.3	91.9	88.6	90.4
기타	84.7	85.5	85.7	88.6	87.2

출처 : 문화체육관광부, 「2019~2025 외래관광객조사」
주 : 재방문 의향은 '매우 그렇다'와 '대체로 그렇다'의 응답 비율의 합을 의미함

11) 타인 추천 의향

(단위 : %)

구분	2019년	2022년	2023년	2024년	2025년
전체	88.3	97.0	96.2	96.0	96.3
중국	84.5	91.3	94.7	95.3	95.0
일본	85.2	95.2	95.1	94.8	95.3
대만	90.0	96.8	96.9	96.0	96.2
미국	94.7	97.5	98.5	98.0	98.6
홍콩	88.8	97.6	94.5	95.0	96.5
태국	92.4	99.4	95.1	98.4	98.2
베트남	95.9	99.2	98.9	94.6	97.9
말레이시아	93.5	98.3	96.1	97.3	97.2
필리핀	97.9	98.9	98.2	98.9	98.1
싱가포르	95.5	97.8	96.8	94.3	96.8
러시아	91.9	95.9	98.3	98.5	97.8
중동	93.0	95.1	96.8	96.8	97.5
인도네시아	95.4	98.3	97.3	99.3	98.5
캐나다	94.8	99.3	97.5	99.1	98.3
호주	93.0	98.1	97.2	98.3	98.8
영국	90.3	97.6	97.4	96.9	98.2
몽골	91.2	93.5	99.3	97.5	97.5
독일	90.5	96.5	95.0	99.7	96.9
프랑스	92.1	98.0	95.8	97.0	98.1
인도	92.9	99.5	95.7	94.5	97.7
기타	94.4	97.1	97.2	97.2	97.5

출처 : 문화체육관광부, 「2019~2025 외래관광객조사」
주1 : 추천 의향은 '매우 그렇다'와 '대체로 그렇다'의 응답 비율의 합을 의미함
주2 : 2020년은 타인 추천 의향 미조사

3. 외국인 불편사항 유형별 접수현황

(단위 : 건, %)

구분	2019년		2022년		2023년		2024년		2025년	
	건수	구성비	건수	구성비	건수	구성비	건수	구성비	건수	구성비
계	1,165	100.0	288	100.0	902	100.0	1,543	100.0	1,744	100.0
쇼핑	325	27.9	22	7.6	215	26.5	398	25.8	466	26.7
숙박	155	13.3	92	31.9	142	12.4	258	16.7	313	17.9
택시	195	16.7	37	12.8	170	20.8	309	20.0	268	15.4
공항 및 항공	96	8.2	24	8.3	83	10.1	165	10.7	244	14.0
음식점	85	7.3	15	5.2	70	7.4	98	6.4	153	8.8
버스	35	3.0	16	5.6	34	4.0	41	2.7	94	5.4
여행사	78	6.7	20	6.9	38	2.5	55	3.6	49	2.8
철도 및 선박	38	3.3	14	4.9	40	4.7	40	2.6	33	1.9
관광종사원	22	1.9	7	2.4	19	1.5	17	1.1	20	1.1
분실 및 도난	22	1.9	4	1.4	23	2.8	12	0.8	20	1.1
콜밴	3	0.3	-	-	1	0.1	2	0.1	2	0.1
안내표지판	3	0.3	-	-	1	0.1	1	0.1	-	-
기타	108	9.3	37	12.8	66	7.1	147	9.5	82	4.7

출처 : 한국관광공사, 「2025 관광불편신고 종합분석서」
주 : 불편유형은 2025년 순위 기준이며, '불편 외 사항(감사내용)'은 제외된 현황임

4. 의료관광

1) 외국인 실환자, 연환자 현황

(단위 : 명, %)

연도	실환자[1)]	증감률	연환자[2)]	증감률
2011년	122,297	49.5	344,407	53.6
2012년	159,464	30.4	474,939	37.9
2013년	211,218	32.5	650,411	36.9
2014년	266,501	26.2	816,691	25.6
2015년	296,889	11.4	790,730	-3.2
2016년	364,189	22.7	815,360	3.1
2017년	321,574	-11.7	815,112	-0.0
2018년	378,967	17.8	918,751	12.7
2019년	497,464	31.3	1,076,813	17.2
2020년	117,069	-76.5	270,310	-74.9
2021년	145,842	24.6	413,785	53.1
2022년	248,110	70.1	557,187	34.7
2023년	605,768	144.2	1,117,112	100.5
2024년	1,170,467	93.2	1,695,658	51.8
2025년	2,011,822	71.9	2,723,307	60.6

출처 : 한국보건산업진흥원, 「2025 외국인환자 유치실적 통계분석보고서」
주1 : 실환자란 외국인환자의 의료기관 방문 실인원으로 중복내원 횟수를 제외한 환자 수
주2 : 연환자란 1명의 환자가 복수의 외래진료 및 입원을 한 경우가 해당되며, 모든 진료일수 및 입원기간을 합산한 환자수
주3 : 2019년부터 홍콩 환자 수는 중국에 포함하여 집계

2) 주요 국가별 외국인 환자 현황

(단위 : 명, %)

구분	중국			일본			대만			미국			태국			싱가포르		
	실환자	구성비	증감률	실환자	구성비	증감률	실환자	구성비	증감률	실환자	구성비	증감률	실환자	구성비	증감률	실환자	구성비	증감률
2011년	19,222	15.7	50.3	22,491	18.4	103.8	403	0.3	55.6	27,529	22.5	29.0	417	0.3	43.8	468	0.4	42.2
2012년	32,503	20.4	69.1	19,744	12.4	-12.2	634	0.4	57.3	30,582	19.2	11.1	721	0.5	72.9	728	0.5	55.6
2013년	56,075	26.5	72.5	16,849	8.0	-14.7	904	0.4	42.6	32,750	15.5	7.1	899	0.4	24.7	1,211	0.6	66.3
2014년	79,481	29.8	41.7	14,336	5.4	-14.9	847	0.3	-6.3	35,491	13.3	8.4	1,211	0.5	34.7	1,490	0.6	23.0
2015년	99,059	33.4	24.6	18,884	6.4	31.7	1,052	0.4	24.2	40,986	13.8	15.5	2,286	0.8	88.8	1,652	0.6	10.9
2016년	127,648	35.0	28.9	26,702	7.3	41.4	1,287	0.4	22.3	48,788	13.4	19.0	3,933	1.1	72.0	2,452	0.7	48.4
2017년	99,837	31.0	-21.8	27,283	8.5	2.2	1,282	0.4	-0.4	44,440	13.8	-8.9	6,137	1.9	56.0	2,544	0.8	3.8
2018년	118,310	31.2	18.5	42,563	11.2	56.0	1,731	0.5	35.0	45,213	11.9	1.7	8,998	2.4	46.6	2,566	0.7	0.9
2019년	162,868	32.7	37.7	68,411	13.8	60.7	2,353	0.5	35.9	58,358	11.7	29.1	14,162	2.8	57.4	2,971	0.6	15.8
2020년	31,084	26.6	-80.9	14,077	12.0	-79.4	550	0.5	-76.6	18,004	15.4	-69.1	6,047	5.2	-57.3	354	0.3	-88.1
2021년	28,021	19.2	-9.9	3,305	2.3	-76.5	502	0.3	-8.7	28,889	19.8	60.5	7,287	5.0	20.5	521	0.4	47.2
2022년	43,923	17.7	56.8	21,757	8.8	558.3	1,327	0.5	164.3	44,095	17.8	52.6	20,408	8.2	180.1	3,772	1.5	624.0
2023년	112,135	18.5	155.3	187,711	31.0	762.8	12,828	2.1	866.7	76,925	12.7	74.5	30,844	5.1	51.1	13,499	2.2	257.9
2024년	260,641	22.3	132.4	441,112	37.7	135.0	83,456	7.1	550.6	101,733	8.7	32.2	38,152	3.3	23.7	26,666	2.3	97.5
2025년	618,973	30.8	137.5	600,009	29.8	36.0	185,715	9.2	122.5	173,363	8.6	70.4	58,124	2.9	52.3	43,222	2.1	62.1

출처 : 한국보건산업진흥원, 「2025 외국인 환자 유치실적 통계분석 보고서」
주 : 2019년부터 홍콩 환자 수는 중국에 포함하여 집계

(단위 : 명, %)

몽골			캐나다			베트남			인도네시아			러시아			호주		
실환자	구성비	증감률	실환자	구성비	증감률	실환자	구성비	증감률	실환자	구성비	증감률	실환자	구성비	증감률	실환자	구성비	증감률
3,266	2.7	75.6	2,051	1.7	19.7	1,336	1.1	45.1	424	0.3	54.6	9,650	7.9	89.3	848	0.7	19.8
8,407	5.3	157.4	2,756	1.7	34.4	2,231	1.4	67.0	689	0.4	62.5	16,438	10.3	70.3	1,157	0.7	36.4
12,034	5.7	43.1	2,770	1.3	0.5	2,988	1.4	33.9	1,067	0.5	54.9	24,026	11.4	46.2	1,395	0.7	20.6
12,803	4.8	6.4	2,943	1.1	6.2	3,728	1.4	24.8	1,630	0.6	52.8	31,829	11.9	32.5	1,511	0.6	8.3
12,522	4.2	-2.2	3,206	1.1	8.9	5,316	1.8	42.6	1,751	0.6	7.4	20,856	7.0	-34.5	1,664	0.6	10.1
14,798	4.1	18.2	4,123	1.1	28.6	8,746	2.4	64.5	2,338	0.6	33.5	25,533	7.0	22.4	2,129	0.6	27.9
13,872	4.3	-6.3	3,966	1.2	-3.8	7,447	2.3	-14.9	2,385	0.7	2.0	24,859	7.7	-2.6	2,179	0.7	2.3
14,042	3.7	1.2	4,098	1.1	3.3	7,532	2.0	1.1	3,270	0.9	37.1	27,185	7.2	9.4	2,192	0.6	0.6
17,918	3.6	27.6	4,996	1.0	21.9	15,133	3.0	100.9	5,716	1.1	74.8	29,897	6.0	10.0	2,676	0.5	22.1
6,102	5.2	-65.9	1,127	1.0	-77.4	5,586	4.0	-63.1	705	0.6	-87.7	6,246	5.3	-79.1	536	0.5	-80.0
9,145	6.3	49.9	2,333	1.6	107.0	10,829	7.4	93.9	1,542	1.1	118.7	6,412	4.4	2.7	646	0.4	20.5
14,148	5.7	54.7	4,718	1.9	102.2	14,665	5.9	35.4	2,911	1.2	88.8	9,616	3.9	50.0	2,321	0.9	259.3
22,080	3.6	56.1	9,377	1.5	98.7	20,371	3.4	38.9	6,449	1.1	121.5	14,720	2.4	53.1	6,660	1.1	186.9
25,731	2.2	16.5	14,847	1.3	58.3	20,382	1.7	0.1	10,388	0.9	61.1	16,622	1.4	12.9	13,783	1.2	107.0
35,586	1.8	38.3	23,624	1.2	59.1	23,133	1.1	13.5	21,257	1.1	104.6	20,262	1.0	21.9	20,006	1.0	45.1

PART
III 국민 해외관광 동향

1. 한국관광통계

1) 연도별 국민 해외관광객 및 관광지출

- 1989년 해외여행 자유화 이후 국민 해외관광객수는 거의 매년 두 자리 수의 성장을 기록하였으나, 경제금융위기로 2008년~2009년에 해외여행 수요가 크게 감소함
- 2010년부터 환율 안정 등 해외여행 심리의 회복으로 2019년까지 성장세를 지속하였으나, 2020년, 2021년은 코로나19 대유행으로 감소
- '2022년부터 여행규제가 점차 완화되며 해외여행이 증가하여 2025년은 2019년 대비 102.9% 수준으로 회복

연도	국민 해외관광객		관광지출		1인당 관광지출	
	인원(명)	증감률(%)	금액(US$백만)	증감률(%)	금액(US$)	증감률(%)
2011년	12,693,733	1.6	15,530.8	8.8	1,223.5	7.0
2012년	13,736,976	8.2	16,494.5	6.2	1,200.7	-1.9
2013년	14,846,485	8.1	17,340.7	5.1	1,168.0	-2.7
2014년	16,080,684	8.3	19,469.9	12.3	1,210.8	3.7
2015년	19,310,430	20.1	21,528.0	10.6	1,114.8	-7.9
2016년	22,383,190	15.9	23,688.6	10.0	1,058.3	-5.1
2017년	26,496,447	18.4	27,959.8	18.0	1,055.2	-0.3
2018년	28,695,983	8.3	31,527.9	12.8	1,098.7	4.1
2019년	28,714,247	0.1	29,260.5	-7.2	1,019.0	-7.3
2020년	4,276,006	-85.1	13,545.1	-53.7	3,167.7	210.9
2021년	1,222,541	-71.4	15,414.6	13.8	12,608.7	298.0
2022년	6,554,031	436.1	18,752.9	21.7	2,861.3	-77.3
2023년	22,715,841	246.6	26,596.8	41.8	1,170.8	-59.1
2024년	28,686,435	26.3	29,338.5	10.3	1,022.7	-12.6
2025년*	29,550,177	3.0	32,648.1	11.3	1,104.8	8.0

출처 : 한국관광데이터랩, 「관광통계」
주 : 2025년 관광지출 및 1인당 관광지출은 잠정치

2) 월별 국민 해외관광객

(단위 : 명, %)

구분	국민 해외관광객					
	2019년	2022년	2023년	2024년	2025년	25/24
1월	2,912,331	147,434	1,782,313	2,770,866	2,972,916	7.3
2월	2,617,946	112,722	1,724,880	2,512,109	2,625,634	4.5
3월	2,334,153	145,503	1,472,193	2,141,992	2,197,971	2.6
4월	2,246,417	215,246	1,497,105	2,110,954	2,149,577	1.8
5월	2,401,204	315,945	1,683,022	2,268,310	2,391,130	5.4
6월	2,495,798	412,798	1,771,962	2,219,151	2,226,396	0.3
7월	2,642,585	674,022	2,153,857	2,501,969	2,435,291	-2.7
8월	2,427,634	702,153	2,093,236	2,359,550	2,422,218	2.7
9월	2,049,830	619,954	2,017,157	2,311,792	2,235,874	-3.3
10월	2,153,847	773,480	2,042,703	2,382,464	2,678,376	12.4
11월	2,090,192	1,041,431	2,061,646	2,391,140	2,467,701	3.2
12월	2,342,310	1,393,343	2,415,767	2,716,138	2,747,093	1.1
총계	28,714,247	6,554,031	22,715,841	28,686,435	29,550,177	3.0

출처 : 한국관광데이터랩, 「관광통계」

3) 월별 관광지출

(단위 : US$백만, %)

구분	관광지출					
	2019년	2022년	2023년	2024년	2025년	25*/24
1월	2,765.9	1,045.2	2,128.6	2,608.9	2,575.4	-1.3
2월	2,231.9	1,111.7	1,969.5	2,462.3	2,700.8	9.7
3월	2,194.7	1,337.2	1,990.2	2,429.3	2,358.0	-2.9
4월	2,332.0	1,319.9	1,758.8	2,406.8	2,383.2	-1.0
5월	2,516.9	1,516.0	2,147.9	2,414.2	2,683.2	11.1
6월	2,484.5	1,640.2	2,444.0	2,302.5	2,702.2	17.4
7월	2,631.4	1,580.7	2,418.4	2,578.3	2,710.8	5.1
8월	2,456.8	1,824.6	2,233.7	2,647.0	2,733.1	3.3
9월	2,250.5	1,586.9	2,112.9	2,396.1	2,808.9	17.2
10월	2,344.4	1,824.8	2,255.5	2,300.5	3,194.2	38.8
11월	2,456.4	1,909.3	2,627.0	2,316.3	2,706.2	16.8
12월	2,595.1	2,056.4	2,510.3	2,476.3	3,092.1	24.9
총계	29,260.5	18,752.9	26,596.8	29,338.5	32,648.1	11.3

출처 : 한국관광데이터랩, 「관광통계」
주 : 2025년 관광지출은 잠정치

4) 성별 국민 해외관광객

(단위 : 명, %)

구분	남성	구성비	여성	구성비	승무원	구성비	계
2011년	6,564,429	51.7	4,995,291	39.4	1,134,013	8.9	12,693,733
2012년	6,972,058	50.8	5,502,084	40.1	1,262,834	9.2	13,736,976
2013년	7,447,068	50.2	6,078,229	40.9	1,321,188	8.9	14,846,485
2014년	7,954,892	49.5	6,771,196	42.1	1,354,596	8.4	16,080,684
2015년	9,356,188	48.5	8,529,466	44.2	1,424,776	7.4	19,310,430
2016년	10,654,475	47.6	10,189,761	45.5	1,538,954	6.9	22,383,190
2017년	12,385,530	46.7	12,451,481	47.0	1,659,436	6.3	26,496,447
2018년	13,512,627	47.1	13,415,762	46.8	1,767,594	6.2	28,695,983
2019년	13,674,478	47.6	13,245,937	46.1	1,793,832	6.2	28,714,247
2020년	1,963,723	45.9	1,724,883	40.3	587,400	13.7	4,276,006
2021년	466,056	38.1	337,145	27.6	419,340	34.3	1,222,541
2022년	3,192,005	48.7	2,712,936	41.4	649,090	9.9	6,554,031
2023년	10,659,248	46.9	10,634,134	46.8	1,422,459	6.3	22,715,841
2024년	13,415,050	46.8	13,543,945	47.2	1,727,440	6.0	28,686,435
2025년	13,951,782	47.2	13,789,383	46.7	1,809,012	6.1	29,550,177

출처 : 한국관광데이터랩, 「관광통계」

5) 연령별 국민 해외관광객

(단위 : 명, %)

구분	20세 이하	21세-30세	31세-40세	41세-50세	51세-60세	61세 이상	승무원	계
2011년	1,349,111	1,986,211	2,648,733	2,470,065	1,974,217	1,131,383	1,134,013	12,693,733
2012년	1,425,861	2,103,810	2,854,094	2,641,406	2,245,089	1,203,882	1,262,834	13,736,976
2013년	1,577,706	2,243,851	3,116,279	2,847,335	2,409,107	1,331,019	1,321,188	14,846,485
2014년	1,700,739	2,490,443	3,386,235	3,078,382	2,632,272	1,438,017	1,354,596	16,080,684
2015년	2,196,592	3,148,565	3,910,321	3,639,247	3,188,399	1,802,530	1,424,776	19,310,430
2016년	2,861,389	4,060,899	4,753,399	4,472,458	3,920,911	2,303,070	1,667,792	24,039,918
구성비	12.1	17.1	19.7	18.6	16.2	9.5	6.9	100
2017년	3,391,356	4,621,817	5,174,462	4,895,235	4,213,782	2,540,359	1,659,436	26,496,447
구성비	12.8	17.4	19.5	18.5	15.9	9.6	6.3	100
2018년	3,630,295	4,928,816	5,419,475	5,306,236	4,658,349	2,985,218	1,767,594	28,695,983
구성비	12.7	17.2	18.9	18.5	16.2	10.4	6.2	100.0
2019년	3,544,684	4,841,583	5,415,061	5,214,076	4,734,046	3,170,965	1,793,832	28,714,247
구성비	12.3	16.9	18.9	18.2	16.5	11.0	6.2	100.0
2020년	558,134	701,499	647,009	743,139	625,313	413,512	587,400	4,276,006
구성비	13.1	16.4	15.1	17.4	14.6	9.7	13.7	100.0
2021년	102,987	152,869	182,322	164,647	116,863	83,513	419,340	1,222,541
구성비	8.4	12.5	14.9	13.5	9.6	6.8	34.3	100.0
2022년	652,182	1,201,869	1,361,682	1,116,857	920,739	651,612	649,090	6,554,031
구성비	10.0	18.3	20.8	17.0	14.0	9.9	9.9	100.0
2023년	2,600,767	4,032,964	4,171,803	3,793,188	3,630,198	3,064,462	1,422,459	22,715,841
구성비	11.4	17.8	18.4	16.7	16.0	13.5	6.3	100.0
2024년	3,433,639	4,867,820	5,169,919	4,852,196	4,599,967	4,035,454	1,727,440	28,686,435
구성비	12.0	17.0	18.0	16.9	16.0	14.1	6.0	100.0
2025년	3,554,479	4,952,918	5,492,018	5,029,018	4,655,108	4,057,624	1,809,012	29,550,177
구성비	12.0	16.8	18.6	17.0	15.8	13.7	6.1	100.0

출처 : 한국관광데이터랩, 「관광통계」

6) 교통수단별 국민 해외관광객

(단위 : 명, %)

구분	인천공항	김해공항	김포공항	제주공항	기타공항	소계(공항)
2011년	9,542,136	1,263,064	714,941	45,770	176,456	11,742,367
2012년	10,200,071	1,495,583	833,085	54,667	147,904	12,731,310
2013년	11,034,322	1,714,355	896,698	53,080	144,407	13,842,862
2014년	12,164,084	1,861,007	951,547	54,801	177,605	15,209,044
2015년	14,529,895	2,477,493	1,079,351	53,742	258,552	18,399,033
2016년	16,708,344	3,159,822	1,116,788	70,290	420,624	21,475,868
2017년	19,724,432	3,714,190	1,130,538	93,649	841,201	25,504,010
구성비	74.4	14.0	4.3	0.4	3.2	96.3
2018년	21,132,076	4,056,259	1,106,849	137,679	1,288,562	27,721,425
구성비	73.6	14.1	3.9	0.5	4.5	96.6
2019년	21,307,108	3,853,804	1,011,750	143,890	1,694,671	28,011,223
구성비	74.2	13.4	3.5	0.5	5.9	97.6
2020년	3,334,970	453,411	124,925	17,341	160,829	4,091,476
구성비	78.0	10.6	2.9	0.4	3.8	95.7
2021년	1,043,443	6,351	8,889	2,494	2,410	1,063,587
구성비	85.4	0.5	0.7	0.2	0.2	87.0
2022년	5,663,478	533,708	119,235	13,404	73,914	6,403,739
구성비	86.4	8.1	1.8	0.2	1.1	97.7
2023년	17,689,317	2,769,282	828,618	88,517	906,967	22,282,701
구성비	77.9	12.2	3.6	0.4	4.0	98.1
2024년	21,858,713	3,666,004	940,687	124,180	1,526,208	28,115,792
구성비	76.2	12.8	3.3	0.4	5.3	98.0
2025년	22,021,044	4,065,097	1,033,064	164,904	1,598,822	28,882,931
구성비	74.5	13.8	3.5	0.6	5.4	97.7

출처 : 한국관광데이터랩, 「관광통계」
주1 : 2012년 인천공항 실적에 김포공항 실적 포함(2001.3.29 인천국제공항 개항)
주2 : 2013년부터 제주항/제주공항 분류집계, 2012년까지는 제주공항에 포함

(단위 : 명, %)

부산항	인천항	제주항	기타항	소계(항구)	계
345,788	212,407	-	393,171	951,366	12,693,733
515,643	158,698	-	331,325	1,005,666	13,736,976
548,547	139,378	3,035	312,663	1,003,623	14,846,485
485,143	110,862	1,881	273,754	871,640	16,080,684
561,465	92,519	1,514	255,899	911,397	19,310,430
598,968	87,737	1,672	218,945	907,322	22,383,190
708,523	76,225	984	206,705	992,437	26,496,447
2.7	0.3	0.0	0.8	3.7	100.0
712,585	81,186	1,915	178,872	974,558	28,695,983
2.5	0.3	0.0	0.6	3.4	100.0
458,732	73,312	1,216	169,764	703,024	28,714,247
1.6	0.3	0.0	0.6	2.4	100.0
66,477	17,786	1,393	98,874	184,530	4,276,006
1.6	0.4	0.0	2.3	4.3	100.0
39,533	20,903	967	97,551	158,954	1,222,541
3.2	1.7	0.1	8.0	13.0	100.0
41,852	20,311	1,390	86,739	150,292	6,554,031
0.6	0.3	0.0	1.3	2.3	100.0
308,076	26,266	533	98,265	433,140	22,715,841
1.4	0.1	0.0	0.4	1.9	100.0
424,392	40,998	736	104,517	570,643	28,686,435
1.5	0.1	0.0	0.4	2.0	100.0
509,071	54,456	1,322	102,397	667,246	29,550,177
1.7	0.2	0.0	0.3	2.3	100.0

7) 주요 목적지별 한국인 입국자

(단위 : 명)

구분	2019년	2020년	2021년	2022년	2023년	2024년	2025년
일본	5,584,597	487,939	18,947	1,012,751	6,958,494	8,817,765	9,459,711
베트남	4,290,802	-	-	769,167	3,595,062	4,568,941	4,331,411
미국	2,298,279	439,286	202,711	919,796	1,600,400	1,700,123	1,647,142
태국	1,890,959	260,228	12,077	538,766	1,660,042	1,868,945	1,555,227
필리핀	1,989,322	338,877	6,456	428,014	1,450,858	1,567,348	1,251,581
대만	1,242,598	178,911	3,300	51,748	744,524	1,010,035	1,026,379
홍콩	1,042,540	39,922	626	8,348	402,999	854,873	963,616
싱가포르	645,848	89,522	7,126	217,529	570,660	594,897	587,010
마카오	743,026	44,433	22	1,749	204,604	492,184	547,638
인도네시아	388,316	75,562	9,497	121,273	347,185	436,054	496,862
말레이시아	673,065	119,750	3,028	146,384	400,853	475,815	463,504
스페인	630,797	121,931	37,692	180,290	433,876	391,785	430,101
호주	280,480	53,520	2,060	72,510	288,010	374,020	398,440
괌(미국령)	753,181	124,181	8,002	193,403	371,868	374,619	380,918
독일	342,305	61,675	28,773	123,185	227,284	236,647	240,768
튀르키예	207,372	36,636	15,206	99,869	159,039	206,933	226,434
오스트리아	324,596	36,646	4,980	61,830	199,669	226,561	224,809
캐나다	266,767	33,859	15,880	78,326	145,235	165,594	197,041
몽골	101,279	5,060	2,312	53,382	141,420	193,098	185,670
캄보디아	254,424	55,935	6,074	64,040	170,171	192,305	152,598
영국	296,653	56,230	6,003	86,898	181,719	101,533	140,993
멕시코	120,424	35,305	31,311	61,609	97,055	110,801	112,433
북마리아나(사이판)	123,058	8	6,783	74,613	177,476	166,761	97,567
뉴질랜드	88,431	26,383	476	14,201	58,237	70,036	71,384
슬로베니아	139,429	10,525	2,052	14,372	54,816	56,182	45,357
몰디브	37,073	5,895	6,849	35,948	36,324	36,395	34,612
네팔	31,108	6,944	1,263	8,240	23,743	27,068	23,591

구분	2019년	2020년	2021년	2022년	2023년	2024년	2025년
핀란드	28,044	4,789	2,082	10,790	21,248	21,960	21,677
짐바브웨	18,196	2,736	83	1,022	8,617	13,123	17,741
남아프리카공화국	19,947	4,222	1,346	5,103	8,181	12,811	14,096
도미니카공화국	3,544	1,777	3,997	9,980	13,192	14,217	13,459
스리랑카	12,195	2,499	389	1,843	7,298	10,800	12,169
보스니아 헤르체고비나	41,317	1,541	155	2,868	13,011	9,726	7,425
모리셔스	7,072	776	136	1,171	3,598	4,381	5,248
코스타리카	4,933	1,506	858	2,462	3,186	3,346	3,202
피지	6,806	548	51	709	1,774	2,088	1,700
북마케도니아	2,376	195	96	389	1,273	1,377	1,640
에스와티니	2,109	388	303	813	1,153	1,344	1,315
팔라우	11,860	2,691	24	227	940	747	1,073
세이셸	1,007	127	18	206	554	452	440
자메이카	407	71	18	99	297	270	250
세르비아	2,657	34	32	99	623	595	90
미얀마	111,794	19,363	1,080	6,854	15,248	23,213	
인도	149,445	32,302	13,330	49,423	97,726		
이스라엘	60,400	17,273	848	12,500	30,200		
라오스	203,191	40,210					
러시아	431,082	34,451					
부탄	1,408	142					
중국	4,346,567						
체코	387,563						
스위스	335,656						
포르투갈	205,601						

출처 : 각 국 NTO 홈페이지
주1 : 2006년 7월부터 국민 출국 시 작성하던 '출국카드' 폐지로 해외여행객의 목적지 파악 불가
이에 대한 대체자료로서 각국에 입국한 한국인 입국 통계를 수집하여 정리한 자료임
주2 : 2025년 기준으로 정리하였고 2026년 9월 집계 자료로 작성(미발표국 제외)

2. 국민여행조사 해외여행

- 2020~2022년은 코로나19로 해외여행은 미발표

1) 해외여행 경험률, 1회 평균 여행 일수 및 지출액

(단위 : %, 일, 천원)

구분	2019년	2023년	2024년	2025년
해외여행 경험률	23.2	15.9	22.1	21.5
해외여행 경험자 1회 평균 여행 일수	4.79	4.56	4.39	4.70
해외여행 경험자 1회 평균 여행 지출액	1,170	1,372	1,329	1,423

2) 해외여행 방문지 선택이유

(단위 : 중복응답, 상위 10위, %)

구분	2019년	2023년	2024년	2025년
여행지 지명도	55.9	49.1	49.7	54.3
볼거리 제공	51.8	48.5	45.1	44.0
여행할 수 있는 시간	29.2	29.8	32.5	33.2
여행 동반자 유형	32.1	27.9	29.0	29.3
음식	10.9	22.7	25.2	24.8
이동 거리	13.6	24.3	22.3	24.0
저렴한 여행 경비	23.7	24.7	22.4	22.1
숙박시설	5.9	13.6	16.9	13.8
관광지 편의시설	12.5	11.4	14.2	13.7
경험자의 추천	25.1	12.1	12.2	12.0

3) 해외 여행지에서의 활동

(중복응답, 상위 10위, 단위 : %)

구분	2019년	2023년	2024년	2025년
자연 및 풍경 감상	81.2	81.6	80.9	80.7
음식관광	56.5	74.3	74.0	75.8
휴식/휴양	70.6	64.8	59.8	60.1
역사 유적지 방문	31.5	38.7	37.0	38.3
쇼핑	33.6	38.8	34.9	34.1
시티투어	29.7	29.7	27.7	31.1
테마파크, 놀이시설, 동/식물원 방문	13.9	20.7	21.0	22.4
지역 문화 예술/공연/전시시설 관람	14.0	15.0	16.8	19.2
온천/스파	17.7	18.6	18.9	19.0
야외위락 및 스포츠, 레포츠 활동	11.0	13.4	11.1	10.7

4) 해외여행 전 및 여행지 지출 비중

(단위 : %)

구분	2019년	2023년	2024년	2025년
여행 전 지출액	10.6	6.9	5.4	5.6
여행지 지출액	89.4	93.1	94.6	94.4

5) 해외여행 전 구매 항목별 지출 비중

(단위 : %)

구분	2019년	2023년	2024년	2025년
국내 숙박, 교통, 식음료비	25.4	41.8	43.4	43.9
면세 상품 구입비	42.4	22.9	23.6	22.6
일반 상품 구입비	21.1	17.7	13.3	13.6
기타	11.1	17.6	19.8	19.9

6) 해외 여행지 구매 항목별 지출 비중

(단위 : %)

구분	2019년	2023년	2024년	2025년
여행사 상품 구입비	55.1	48.7	52.5	52.4
교통비	10.0	16.3	13.5	13.9
쇼핑비	14.1	10.4	12.3	10.6
음식점비	7.6	10.3	8.9	8.9
숙박비	5.1	7.4	6.6	7.4
식음료비	2.9	2.7	2.3	2.7
여행 활동비	2.1	2.7	2.2	2.4
여행 회비/모임 회비	1.7	1.1	1.3	1.4
기타	1.4	0.4	0.4	0.3

출처 : 문화체육관광부, 「2018~2025 국민여행조사」
주 : 2019년의 분석 기준은 응답 표본별로 항목별 지출 비중을 산출한 후 지출 비중에 대한 평균을 제시하는 방식이었으나, 2023년 결과부터 항목별 전체 평균 금액에 대한 비중을 산출하여 제시하는 방식으로 변경함

PART
Ⅳ 국민 국내관광 동향

1. 국민여행조사 주요결과

1) 국민 국내여행 총량[1)]

구분		단위	2019년	2022년	2023년	2024년	2025년	25/24
여행 경험률		%	92.4	94.2	95.5	95.4	97.0	1.7
여행 횟수	국내여행[2)]	천회	344,750	283,722	296,977	291,825	300,909	3.1
	숙박여행[3)]		162,376	116,589	123,782	116,458	124,125	6.6
	당일여행[4)]		182,374	167,133	173,195	175,367	176,785	0.8
여행 일수	국내여행	천일	585,710	443,904	465,391	448,498	472,541	5.4
	숙박여행		403,336	276,770	292,196	273,131	295,756	8.3
	당일여행		182,374	167,133	173,195	175,367	176,785	0.8
여행 지출액	국내여행	십억원	44,183	34,533	37,816	36,800	39,541	7.4
	숙박여행		30,041	24,094	26,467	24,911	27,390	10.0
	당일여행		14,142	10,440	11,348	11,889	12,150	2.2
1인 평균 여행 지출액[5)]	국내여행	천원	976	756	824	795	852	7.2
	숙박여행		664	527	577	538	590	9.7
	당일여행		312	228	247	257	262	1.9

출처 : 문화체육관광부, 「2019-2025 국민여행조사」
주1 : 국내여행총량은 우리나라 국민의 여행행태를 나타내는 주요 항목들을 수치로 표현한 것으로, 관광여행[6)]과 기타여행[7)]으로 구분 가능하며, 주요 항목은 '여행 경험률', '여행 횟수', '여행 일수', '여행 지출액' 등 총 4개 항목으로 구성
주2 : 국내여행은 행정구역상 현 거주지(일상생활권)를 벗어나 다른 지역을 다녀온 모든 여행을 의미하며, 서울 등 특별시 및 광역시 거주자의 경우 구 이동은 여행으로 보지 않으며, 경기도 등 도 지역 거주자의 경우 거주하는 시/군을 벗어나 다른 시/군으로 이동하는 것은 여행으로 간주함. 단, 단순 식사, 쇼핑, 영화감상만을 목적으로 행정구역을 벗어나거나, 직장이나 거주지 근처의 산책, 등산, 취미, 교양생활, 스포츠 등의 일상적이며 규칙적인 여가활동을 위해 행정구역을 벗어난 경우는 제외
주3 : 숙박여행은 응답자가 거주하는 집이 아닌 곳에서 숙박한 여행(숙박장소 뿐만 아니라 찜질방, 차안 등 비숙박장소에서 숙박한 경우도 포함)을 의미
주4 : 당일여행은 숙박을 의도하지 않고 떠난 여행(돌아오는 길에 자정을 넘긴 경우도 당일여행으로 포함)을 의미
주5 : 1월부터 12월까지의 월별 1인 평균 여행 지출액을 합산한 결과
주6 : 관광여행은 관광, 자연감상 등 여가/위락/휴가 목적의 여행을 의미함
주7 : 기타여행은 출장·업무 방문, 단순 귀성/단순 친구·친지 방문, 단순 결혼식, 장례식 참석 등 목적의 여행을 의미

2) 국민 관광여행[1] 총량

구분		단위	2019년	2022년	2023년	2024년	2025년	25/24
여행 경험률		%	85.0	91.8	91.8	91.3	93.2	2.1
여행 횟수	국내여행	천회	263,257	241,690	261,651	257,311	261,299	1.5
	숙박여행[2]		129,603	100,753	110,194	103,610	109,080	5.3
	당일여행[3]		133,654	140,937	151,456	153,701	152,219	-1.0
여행 일수	국내여행	천일	453,051	378,921	410,465	395,052	409,832	3.7
	숙박여행		319,397	237,984	259,008	241,351	257,613	6.7
	당일여행		133,654	140,937	151,456	153,701	152,219	-1.0
여행 지출액	국내여행	십억원	38,015	31,601	35,348	34,280	36,353	6.0
	숙박여행		26,580	22,528	25,185	23,591	25,600	8.5
	당일여행		11,435	9,073	10,163	10,689	10,753	0.6
1인 평균 여행 지출액[4]	국내여행	천원	840	692	771	741	783	5.7
	숙박여행		587	493	549	510	551	8.0
	당일여행		253	199	222	231	232	0.4

출처 : 문화체육관광부, 「2019-2025 국민여행조사」
주1 : 관광여행은 관광, 자연감상 등 여가/위락/휴가 목적의 여행을 의미함
주2 : 숙박여행은 응답자가 거주하는 집이 아닌 곳에서 숙박한 여행(숙박장소 뿐만 아니라 찜질방, 차안 등 비숙박장소에서 숙박한 경우도 포함)을 의미
주3 : 당일여행은 숙박을 의도하지 않고 떠난 여행(돌아오는 길에 자정을 넘긴 경우도 당일여행으로 포함)을 의미
주4 : 1월부터 12월까지의 월별 1인 평균 여행 지출액을 합산한 결과

3) 국민 기타여행[1] 총량

구분		단위	2019년	2022년	2023년	2024년	2025년	25/24
여행 경험률		%	69.5	72.7	77.2	69.6	78.0	12.1
여행 횟수	국내여행	천회	81,492	42,032	35,326	34,514	39,611	14.8
	숙박여행[2]		32,772	15,836	13,587	12,848	15,045	17.1
	당일여행[3]		48,720	26,196	21,739	21,666	24,566	13.4
여행 일수	국내여행	천일	132,659	64,983	54,927	53,446	62,708	17.3
	숙박여행		83,939	38,787	33,188	31,780	38,143	20.0
	당일여행		48,720	26,196	21,739	21,666	24,566	13.4
여행 지출액	국내여행	십억원	6,168	2,932	2,468	2,521	3,188	26.5
	숙박여행		3,460	1,566	1,282	1,320	1,791	35.7
	당일여행		2,707	1,367	1,186	1,201	1,397	16.3
1인 평균 여행 지출액[4]	국내여행	천원	136	64	54	54	69	27.8
	숙박여행		76	34	28	29	39	34.5
	당일여행		60	30	26	26	30	15.4

출처 : 문화체육관광부, 「2019-2025 국민여행조사」
주1 : 기타여행은 출장·업무 방문, 단순 귀성/단순 친구·친지 방문, 단순 결혼식, 장례식 참여 등 목적의 여행을 의미
주2 : 숙박여행은 응답자가 거주하는 집이 아닌 곳에서 숙박한 여행(숙박장소 뿐만 아니라 찜질방, 차안 등 비숙박장소에서 숙박한 경우도 포함)을 의미
주3 : 당일여행은 숙박을 의도하지 않고 떠난 여행(돌아오는 길에 자정을 넘긴 경우도 당일여행으로 포함)을 의미
주4 : 1월부터 12월까지의 월별 1인 평균 여행 지출액을 합산한 결과

4) [국내여행 기준] 여행지별 여행 횟수

(단위 : 천회)

구분	2019년	2022년	2023년	2024년	2025년
전체	344,750	283,722	296,977	291,825	300,909
서울	24,607	14,804	13,952	15,016	16,303
부산	18,842	12,247	13,800	13,747	13,364
대구	7,932	4,552	4,648	4,619	4,552
인천	14,560	11,080	11,327	11,382	11,381
광주	4,992	1,912	2,098	1,972	2,386
대전	8,959	4,869	5,116	4,919	5,694
울산	5,636	4,729	4,737	4,642	4,067
세종	2,591	1,795	1,750	2,181	2,331
경기	52,365	54,979	53,850	58,800	61,667
강원	40,436	34,101	39,527	32,738	34,640
충북	14,702	12,070	12,617	12,945	13,626
충남	28,290	23,629	24,180	24,751	25,911
전북	22,484	16,270	18,396	17,320	17,811
전남	28,197	24,340	27,103	25,782	24,861
경북	29,853	25,247	27,143	25,642	26,291
경남	29,076	26,805	29,528	28,100	29,679
제주	12,549	14,251	12,515	11,658	11,242

출처 : 문화체육관광부, 「2019-2025 국민여행조사」
주 : 1회 여행 시 여러 시도를 방문할 수 있으므로 각 시도별 합과 전체 결과는 상이

5) [국내여행 기준] 여행지별 여행 일수

(단위 : 천일)

구분	2019년	2022년	2023년	2024년	2025년
전체	585,710	443,904	465,391	448,498	472,541
서울	35,090	19,141	18,571	19,592	20,116
부산	35,410	21,305	24,495	24,590	25,378
대구	13,555	7,205	7,605	7,298	7,931
인천	21,377	14,485	14,374	15,141	14,457
광주	8,830	3,093	3,718	3,659	3,920
대전	14,819	7,470	7,569	7,390	8,914
울산	9,071	6,756	6,894	6,427	5,775
세종	3,870	2,523	2,399	2,901	3,028
경기	71,499	65,771	65,083	70,127	74,013
강원	80,671	61,466	72,530	60,844	67,284
충북	24,735	18,772	19,206	19,818	21,162
충남	46,188	35,794	37,465	37,378	39,673
전북	37,634	24,194	27,765	26,288	28,729
전남	48,189	38,634	42,231	40,207	40,798
경북	49,712	38,474	42,290	39,009	41,997
경남	47,832	40,173	45,188	42,972	45,249
제주	39,312	43,005	37,664	33,564	34,707

출처 : 문화체육관광부, 「2019-2025 국민여행조사」
주 : 1회 여행 시 여러 시도를 방문할 수 있으므로 각 시도별 합과 전체 결과는 상이

6) [국내여행 기준] 여행지별 여행 지출액

(단위 : 십억원)

구분	2019년	2022년	2023년	2024년	2025년
전체	44,183	34,533	37,816	36,800	39,541
서울	2,342	1,237	1,299	1,477	1,499
부산	3,097	1,891	2,168	2,274	2,388
대구	831	445	522	554	583
인천	1,430	869	842	948	914
광주	556	173	243	234	269
대전	851	454	466	425	551
울산	582	388	393	383	355
세종	198	116	125	147	161
경기	4,495	3,593	3,927	4,247	4,720
강원	6,517	5,053	6,248	5,428	5,858
충북	1,611	1,126	1,179	1,255	1,428
충남	3,013	2,202	2,403	2,507	2,678
전북	2,555	1,535	1,849	1,828	2,056
전남	3,683	2,800	3,179	3,163	3,323
경북	3,450	2,540	3,028	2,800	3,248
경남	3,440	2,584	3,042	2,985	3,232
제주	5,531	7,528	6,903	6,146	6,278

출처 : 문화체육관광부, 「2019-2025 국민여행조사」

7) [국내여행 기준] 여행지별 1인 평균 여행 지출액

(단위 : 천원)

구분	2019년	2022년	2023년	2024년	2025년
전체	976	756	824	795	852
서울	52	27	28	32	32
부산	68	41	47	49	51
대구	18	10	11	12	13
인천	32	19	18	20	20
광주	12	4	5	5	6
대전	19	10	10	9	12
울산	13	8	9	8	8
세종	4	3	3	3	3
경기	99	79	86	92	102
강원	144	111	136	117	126
충북	36	25	26	27	31
충남	67	48	52	54	58
전북	56	34	40	40	44
전남	81	61	69	68	72
경북	76	56	66	61	70
경남	76	57	66	65	70
제주	122	165	150	133	135

출처 : 문화체육관광부, 「2019-2025 국민여행조사」
주 : 1월부터 12월까지의 월별 1인 평균 여행 지출액을 합산한 결과

8) [국내여행 기준] 월별 여행 횟수

(단위 : 천회)

구분	2019년	2022년	2023년	2024년	2025년
전체	344,750	283,722	296,977	291,825	300,909
1월	24,442	22,774	28,381	22,981	27,657
2월	34,251	21,843	22,828	25,922	22,857
3월	25,368	20,611	25,165	24,171	22,469
4월	27,897	23,745	24,939	24,259	23,807
5월	28,575	25,168	25,140	26,150	27,504
6월	24,443	22,989	23,287	24,480	24,815
7월	28,943	23,985	23,878	23,706	24,391
8월	28,682	25,248	24,550	24,152	25,548
9월	33,033	26,525	27,465	27,078	23,769
10월	29,748	24,411	24,792	24,563	30,415
11월	26,954	23,434	22,610	22,359	22,956
12월	32,413	22,988	23,942	22,004	24,723

출처 : 문화체육관광부, 「2019-2025 국민여행조사」

9) [국내여행 기준] 월별 여행 일수

(단위 : 천일)

구분	2019년	2022년	2023년	2024년	2025년
전체	585,710	443,904	465,391	448,498	472,541
1월	42,522	40,531	51,648	34,046	50,617
2월	67,629	33,160	33,767	45,217	34,294
3월	42,376	28,739	36,463	35,110	33,037
4월	42,870	35,085	36,376	34,157	33,583
5월	44,743	37,080	37,825	37,881	42,565
6월	37,516	34,132	34,703	34,784	36,818
7월	52,940	39,747	38,954	38,779	39,563
8월	56,460	43,080	41,336	41,391	43,651
9월	65,742	45,928	47,217	45,938	36,110
10월	44,626	36,262	38,372	36,052	53,154
11월	39,636	34,972	32,247	32,141	32,718
12월	48,649	35,189	36,482	33,001	36,431

출처 : 문화체육관광부, 「2019-2025 국민여행조사」

10) [국내여행 기준] 월별 여행 지출액

(단위 : 십억원)

구분	2019년	2022년	2023년	2024년	2025년
전체	44,183	34,533	37,816	36,800	39,541
1월	3,368	2,574	3,511	2,820	3,458
2월	4,363	2,171	2,759	3,054	2,892
3월	3,528	2,282	2,990	2,925	2,876
4월	3,285	2,774	3,055	2,985	2,791
5월	3,476	2,938	3,101	3,054	3,576
6월	3,017	2,888	2,953	2,929	3,138
7월	4,255	3,383	3,409	3,391	3,604
8월	4,408	3,595	3,577	3,756	3,947
9월	3,834	3,091	3,367	3,301	3,125
10월	3,493	3,029	3,227	3,074	4,099
11월	3,150	2,906	2,750	2,673	2,850
12월	4,006	2,902	3,116	2,838	3,184

출처 : 문화체육관광부, 「2019-2025 국민여행조사」

11) [국내여행 기준] 월별 1인 평균 여행 지출액

(단위 : 천원)

구분	2019년	2022년	2023년	2024년	2025년
전체	976	756	824	795	852
1월	74	56	77	61	74
2월	96	48	60	66	62
3월	78	50	65	63	62
4월	73	61	67	65	60
5월	77	64	68	66	77
6월	67	63	64	63	68
7월	94	74	74	73	78
8월	97	79	78	81	85
9월	85	68	73	71	67
10월	77	66	70	66	88
11월	70	64	60	58	61
12월	88	64	68	61	69

출처 : 문화체육관광부, 「2019-2025 국민여행조사」
주 : 1월부터 12월까지의 월별 1인 평균 여행 지출액을 합산한 결과

12) [국내여행 기준] 응답자 특성별 1인 평균 여행 횟수

(단위 : 회)

구분		2019년	2022년	2023년	2024년	2025년
전체		7.61	6.21	6.47	6.31	6.48
성별	남자	7.70	6.14	6.34	6.22	6.30
	여자	7.53	6.28	6.61	6.39	6.66
연령	15-19세	5.55	4.00	4.25	4.15	4.10
	20대	8.27	7.33	7.09	6.93	7.00
	30대	8.94	7.94	7.71	7.56	7.83
	40대	8.47	7.39	7.64	7.53	7.77
	50대	8.19	6.71	6.99	6.79	7.00
	60대	6.59	5.19	5.91	5.89	6.12
	70세 이상	4.82	2.70	3.77	3.46	3.72

출처 : 문화체육관광부, 「2019-2025 국민여행조사」

13) [국내여행 기준] 응답자 특성별 1인 평균 여행 일수

(단위 : 일)

구분		2019년	2022년	2023년	2024년	2025년
전체		12.94	9.71	10.15	9.69	10.18
성별	남자	13.01	9.53	9.85	9.50	9.90
	여자	12.86	9.90	10.44	9.89	10.45
연령	15-19세	9.56	6.17	6.23	6.01	6.24
	20대	14.16	11.46	11.28	10.61	10.93
	30대	15.67	12.76	12.72	12.17	12.77
	40대	14.64	11.80	12.39	11.83	12.58
	50대	13.77	10.53	10.90	10.32	11.03
	60대	10.59	7.75	8.74	8.85	9.16
	70세 이상	7.84	3.97	5.38	4.99	5.54

출처 : 문화체육관광부, 「2019-2025 국민여행조사」

14) [국내여행 기준] 응답자 특성별 1인 평균 여행 지출액

(단위 : 천원)

구분		2019년	2022년	2023년	2024년	2025년
전체		976	756	824	795	852
성별	남자	977	733	799	784	845
	여자	975	779	850	806	858
연령	15-19세	582	383	421	400	440
	20대	1,119	976	1,000	925	984
	30대	1,189	1,056	1,093	1,046	1099
	40대	1,062	854	937	911	990
	50대	1,104	836	899	865	971
	60대	806	595	724	754	779
	70세 이상	535	249	370	352	393

출처 : 문화체육관광부, 「2019-2025 국민여행조사」

15) [국내여행 기준] 응답자 특성별 1회 평균 여행 지출액

(단위 : 천원)

구분		2019년	2022년	2023년	2024년	2025년
전체		134	124	129	127	133
성별	남자	132	121	127	127	135
	여자	135	126	130	128	131
연령	15-19세	108	97	100	97	108
	20대	142	135	142	135	142
	30대	141	136	144	141	142
	40대	130	117	124	122	129
	50대	141	127	131	129	140
	60대	127	116	124	129	129
	70세 이상	114	93	99	103	106

출처 : 문화체육관광부, 「2019-2025 국민여행조사」

16) 국내여행 방문지

(중복응답, 단위 : %)

구분	2019년	2022년	2023년	2024년	2025년
경기	17.4	20.7	19.2	21.1	21.8
강원	13.6	12.8	14.1	11.8	12.2
경남	9.7	10.1	10.5	10.1	10.5
경북	9.9	9.5	9.7	9.2	9.3
충남	9.4	8.9	8.6	8.9	9.2
전남	9.4	9.1	9.7	9.3	8.8
전북	7.5	6.1	6.6	6.2	6.3
서울	8.2	5.6	5.0	5.4	5.8
충북	4.9	4.5	4.5	4.7	4.8
부산	6.3	4.6	4.9	4.9	4.7
인천	4.9	4.2	4.0	4.1	4.0
제주	4.2	5.4	4.5	4.2	4.0
대전	3.0	1.8	1.8	1.8	2.0
대구	2.6	1.7	1.7	1.7	1.6
울산	1.9	1.8	1.7	1.7	1.4
광주	1.7	0.7	0.7	0.7	0.8
세종	0.9	0.7	0.6	0.8	0.8

출처 : 문화체육관광부, 「2019-2025 국민여행조사」

17) [관광여행 기준] 국내여행 방문지 선택 이유

(중복응답, 단위 : %)

구분	2019년	2022년	2023년	2024년	2025년
여행지 지명도	42.2	44.3	44.5	44.0	46.0
볼거리 제공	44.0	48.6	45.8	42.7	42.5
여행할 수 있는 시간	26.5	30.5	34.7	33.8	33.9
여행 동반자 유형	28.0	25.3	29.1	32.4	31.4
이동 거리	26.2	30.3	29.9	30.1	30.6
음식	19.9	22.2	21.3	21.3	24.1
저렴한 여행 경비	15.6	12.8	13.7	15.4	14.5
경험자의 추천	18.2	12.4	9.7	11.4	10.1
숙박시설	6.6	8.7	8.2	8.6	9.0
관광지 편의시설	8.0	7.3	7.6	8.3	8.1
교통편	9.5	6.8	6.8	6.8	6.7
체험 프로그램 유무	2.9	2.2	2.4	2.3	2.7
쇼핑	3.2	2.3	1.9	2.1	2.4
교육성	2.3	1.7	1.9	1.9	2.0

출처 : 문화체육관광부, 「2019-2025 국민여행조사」

18) [관광여행 기준] 국내 여행지에서의 활동

(중복응답, 단위 : %)

구분	2019년	2022년	2023년	2024년	2025년
자연 및 풍경감상	74.4	81.0	78.3	77.4	77.4
음식관광	51.9	61.4	60.2	61.7	65.6
휴식/휴양	56.3	59.6	60.8	58.1	55.5
가족/친지/친구 방문	13.9	13.8	13.7	14.0	12.8
역사 유적지 방문	9.8	9.6	9.7	9.5	10.7
테마파크, 놀이시설, 동/식물원 방문	8.0	7.4	7.9	7.9	9.3
야외 위락 및 스포츠, 레포츠 활동	4.8	4.9	6.1	7.1	8.0
쇼핑	7.7	5.8	6.1	6.2	7.4
시티투어	5.2	7.4	5.4	5.4	5.8
지역 문화예술/공연/전시시설 관람	4.3	3.0	3.5	3.8	4.9
지역 축제/이벤트 참가	4.8	1.4	2.7	3.2	3.3
종교/성지순례	2.2	2.6	2.5	2.7	2.9
드라마 촬영지 방문	4.2	5.0	3.9	3.4	2.7
온천/스파	3.5	1.2	1.6	2.0	2.5
교육/체험 프로그램 참가	1.5	1.3	1.2	1.2	1.5
유흥/오락	3.2	1.2	1.0	1.1	1.1
회의참가/시찰	0.7	0.8	0.8	0.8	0.9
교육/훈련/연수	0.7	0.8	0.7	0.7	0.5
스포츠 경기 관람	0.2	0.1	0.2	0.3	0.2
카지노, 경마, 경륜 등	0.1	0.0	0.1	0.1	0.1

출처 : 문화체육관광부, 「2019-2025 국민여행조사」

PART V

빅데이터 활용 여행행태

※ 빅데이터 활용시 유의사항

이동통신, 신용카드 등 주요 빅데이터는 시의성 있게 다양한 관점에서 여행행태를 분석할 수 있는 장점이 있으나, 공식적인 통계 수준의 정확성 및 신뢰성을 확보하기 쉽지 않은 경우가 있으므로, 자료에 대한 설명과 유의사항을 반드시 숙지하시고 절대값보다는 추세치를 중심으로 데이터를 이용해주시기 바랍니다.

1. 지역별 방문자수(이동통신 데이터 기준)

(단위 : 명)

구분	2019년	2022년	2023년	2024년	2025년	25/24	연평균증감률 (25/19)
전국	2,948,191,358	2,798,087,624	2,915,070,764	2,926,949,364	3,095,863,264	5.8	0.8
서울	648,561,588	556,130,988	587,266,491	595,780,850	633,285,856	6.3	-0.4
부산	149,672,134	138,010,708	148,044,554	150,240,038	161,883,449	7.7	1.3
대구	106,502,840	98,772,936	102,614,956	105,352,492	112,428,992	6.7	0.9
인천	177,054,619	154,843,507	175,109,028	177,319,548	185,482,860	4.6	0.8
광주	65,535,267	63,615,948	66,257,320	66,355,821	70,979,688	7.0	1.3
대전	83,144,173	75,608,788	82,009,340	84,639,908	90,947,902	7.5	1.5
울산	47,793,760	46,681,992	49,032,032	49,936,890	52,682,231	5.5	1.6
세종	25,170,582	26,820,882	27,405,046	27,966,670	30,128,382	7.7	3.0
경기	655,389,497	602,401,426	627,366,383	625,437,908	660,044,175	5.5	0.1
강원	143,757,912	153,264,262	151,848,858	146,618,304	151,235,214	3.1	0.8
충북	105,067,452	107,613,782	112,764,396	115,004,435	122,791,739	6.8	2.6
충남	154,606,564	157,650,633	164,815,175	165,468,408	175,403,844	6.0	2.1
전북	92,151,059	94,403,148	96,051,949	96,296,204	102,129,580	6.1	1.7
전남	117,585,839	126,800,233	128,427,117	126,777,920	132,694,562	4.7	2.0
경북	172,036,882	177,343,260	180,116,114	178,592,992	187,787,058	5.1	1.5
경남	151,265,289	149,980,943	155,312,930	157,232,103	166,687,846	6.0	1.6
제주	52,895,899	68,144,188	60,629,072	57,928,874	59,269,886	2.3	1.9

출처 : 한국관광데이터랩, 「빅데이터, 이동통신」
데이터 제공처 : KT이동통신
주 : 방문자는 일상생활권(거주, 통근, 통학 등)을 벗어나 관광 등의 목적으로 한 장소(분석 대상 공간)에 일정시간(해당 지자체 내, 특정 기지국에 30분 이상) 체류한 사람으로 여기서는 외지인 방문자와 외국인 방문자를 합한 외부방문자를 의미함
- 외지인방문자 : 기초지자체 기준 해당 지자체(분석대상 공간)에 상주(거주/통학/통근 등)하고 있지 않은 사람으로 해당 지자체 대상 전월 기준, 월 3회 이하 방문자
- 외국인방문자 : 본인 국가에서 구매한 USIM을 제거하지 않은 외국인이 한국에서 통신사(KT)와 신호를 주고 받는 서비스를 사용하는 사람으로 한국 단기 체류자(과거 60일 기준, 15일 이하 체류자)

유의사항
1) 이동통신 데이터를 원천으로 하고 있으므로 방문 목적은 구분 불가능
2) 특정 이동통신사 가입자 데이터(KT)를 활용하여 전체 방문객수를 추정하였으며, 이 과정에서 실제보다 과대/과소 추정되었을 가능성이 존재함. 방문자수의 절대수치가 아닌 증감률 등 추세분석용으로 활용하는 것이 바람직함
3) 방문자 수는 일 순방문자 수(unique visitor) 기준으로, 4인 가족이 2박 3일동안 해당 지자체를 방문하였을 경우, 총 12명이 방문한 것으로 산출됨

2. 지역별 검색건수(네비게이션 데이터 기준)

(단위 : 건)

구분		2019년	2022년	2023년	2024년	2025년	25/24	연평균증감률 (25/19)
전국	전체	276,409,830	447,505,584	471,749,769	515,481,743	497,104,540	-3.6	10.3
	자연관광	17,133,072	24,482,298	17,498,431	22,397,948	21,564,115	-3.7	3.9
	역사관광	9,600,356	12,956,192	13,193,991	13,738,454	14,928,631	8.7	7.6
	체험관광	1,924,180	2,323,079	2,757,662	2,802,028	3,930,616	40.3	12.6
	문화관광	39,210,358	53,028,033	54,660,622	59,546,014	59,257,426	-0.5	7.1
	레저스포츠	14,870,629	24,086,665	23,911,056	24,848,348	24,767,358	-0.3	8.9
	쇼핑	40,376,044	60,603,360	63,635,943	65,987,802	66,563,705	0.9	8.7
	음식	91,906,092	178,716,712	200,631,419	229,885,278	212,003,593	-7.8	14.9
	숙박	27,826,184	48,830,701	49,548,087	49,208,706	47,932,355	-2.6	9.5
	기타관광	33,562,915	42,478,544	45,912,558	47,067,165	46,156,741	-1.9	5.5
서울	전체	46,010,088	67,731,592	72,026,120	73,243,865	71,746,760	-2.0	7.7
	자연관광	263,513	299,154	255,595	293,970	282,140	-4.0	1.1
	역사관광	979,559	1,347,776	1,397,011	1,441,969	1,469,743	1.9	7.0
	체험관광	35,934	42,781	59,607	68,522	262,254	282.7	39.3
	문화관광	9,349,914	11,420,114	11,857,350	12,456,725	12,165,090	-2.3	4.5
	레저스포츠	400,970	648,016	769,383	808,761	813,361	0.6	12.5
	쇼핑	11,035,899	15,567,352	16,210,982	16,462,730	16,489,845	0.2	6.9
	음식	14,115,856	24,608,386	26,819,405	27,476,573	26,388,400	-4.0	11.0
	숙박	5,555,510	7,740,552	8,158,447	7,936,148	7,679,757	-3.2	5.5
	기타관광	4,272,933	6,057,461	6,498,340	6,298,467	6,196,170	-1.6	6.4
부산	전체	14,744,428	22,751,332	24,749,972	26,915,195	26,624,086	-1.1	10.4
	자연관광	1,206,919	1,671,888	1,374,531	1,579,680	1,568,442	-0.7	4.5
	역사관광	509,335	602,958	666,741	697,156	767,786	10.1	7.1
	체험관광	91,956	107,682	142,487	145,327	189,353	30.3	12.8
	문화관광	1,864,345	2,555,388	2,699,883	3,012,732	3,070,232	1.9	8.7
	레저스포츠	353,343	610,878	633,088	611,173	617,240	1.0	9.7
	쇼핑	3,088,286	4,183,060	4,608,389	4,691,982	4,696,945	0.1	7.2
	음식	4,512,948	8,409,287	9,639,439	11,016,779	10,456,734	-5.1	15.0
	숙박	1,477,858	2,672,974	2,803,678	2,815,600	2,846,447	1.1	11.5
	기타관광	1,639,438	1,937,217	2,181,736	2,344,766	2,410,907	2.8	6.6

구분		2019년	2022년	2023년	2024년	2025년	25/24	연평균증감률 (25/19)
대구	전체	7,149,158	12,247,829	14,019,897	15,392,949	14,742,815	-4.2	12.8
	자연관광	190,401	271,882	215,419	262,197	248,275	-5.3	4.5
	역사관광	132,858	191,028	200,912	217,546	223,440	2.7	9.1
	체험관광	30,239	39,588	56,933	62,082	93,750	51.0	20.8
	문화관광	1,223,389	1,859,608	1,990,277	2,044,126	2,029,972	-0.7	8.8
	레저스포츠	119,995	241,652	299,196	333,050	326,676	-1.9	18.2
	쇼핑	1,419,053	2,112,309	2,367,150	2,367,921	2,407,338	1.7	9.2
	음식	2,787,121	5,509,413	6,677,034	7,882,703	7,142,708	-9.4	17.0
	숙박	488,702	1,001,852	1,056,018	1,039,006	1,042,090	0.3	13.5
	기타관광	757,400	1,020,497	1,156,958	1,184,318	1,228,566	3.7	8.4
인천	전체	19,091,486	27,953,567	31,969,775	36,924,663	35,885,184	-2.8	11.1
	자연관광	1,857,080	2,570,842	1,628,359	2,353,818	2,146,583	-8.8	2.4
	역사관광	359,696	411,000	404,361	445,735	492,455	10.5	5.4
	체험관광	111,426	95,397	116,962	91,258	202,321	121.7	10.5
	문화관광	2,141,480	2,944,315	3,044,249	3,511,542	3,538,199	0.8	8.7
	레저스포츠	838,820	1,228,661	1,270,926	1,372,637	1,404,965	2.4	9.0
	쇼핑	2,825,214	4,228,183	4,379,439	4,501,742	4,571,368	1.5	8.4
	음식	5,234,139	10,327,245	11,902,098	13,700,586	12,929,740	-5.6	16.3
	숙박	1,515,899	2,572,563	2,770,956	3,332,629	3,084,826	-7.4	12.6
	기타관광	4,207,732	3,575,361	6,452,425	7,614,716	7,514,727	-1.3	10.1
광주	전체	4,104,170	6,227,895	7,283,305	8,101,653	7,685,533	-5.1	11.0
	자연관광	33,171	41,739	34,431	45,174	34,281	-24.1	0.6
	역사관광	40,010	58,629	61,549	59,507	62,310	4.7	7.7
	체험관광	1,482	3,461	3,762	5,361	22,958	328.2	57.9
	문화관광	650,719	830,763	961,431	1,086,061	1,071,397	-1.4	8.7
	레저스포츠	57,475	117,062	130,509	144,109	161,028	11.7	18.7
	쇼핑	613,838	839,126	933,235	942,294	968,911	2.8	7.9
	음식	1,904,814	3,213,017	3,950,317	4,615,345	4,160,434	-9.9	13.9
	숙박	268,163	527,881	561,379	573,631	573,378	-0.0	13.5
	기타관광	534,498	596,217	646,692	630,171	630,836	0.1	2.8
대전	전체	5,212,052	9,309,937	10,641,339	12,033,403	11,691,653	-2.8	14.4
	자연관광	138,167	213,223	220,575	246,836	240,000	-2.8	9.6
	역사관광	29,803	45,921	48,709	61,299	62,625	2.2	13.2
	체험관광	792	1,721	2,235	2,552	34,535	1253.3	87.6
	문화관광	724,450	997,074	1,107,763	1,134,200	1,293,448	14.0	10.1
	레저스포츠	74,289	144,588	167,145	194,909	179,420	-7.9	15.8
	쇼핑	741,912	1,815,768	1,905,170	2,058,998	2,101,593	2.1	19.0
	음식	2,228,854	4,191,368	5,095,335	6,315,291	5,845,884	-7.4	17.4
	숙박	432,005	776,786	824,244	802,106	782,152	-2.5	10.4
	기타관광	841,780	1,123,488	1,270,163	1,217,212	1,151,996	-5.4	5.4

구분		2019년	2022년	2023년	2024년	2025년	25/24	연평균증감률 (25/19)
울산	전체	3,677,143	6,130,501	6,534,730	7,899,103	7,272,029	-7.9	12.0
	자연관광	278,192	464,700	308,915	454,414	449,307	-1.1	8.3
	역사관광	102,017	128,775	121,760	147,076	160,517	9.1	7.8
	체험관광	18,180	21,932	20,612	21,605	31,804	47.2	9.8
	문화관광	523,075	756,382	778,097	854,334	893,668	4.6	9.3
	레저스포츠	88,281	186,425	192,540	222,838	232,058	4.1	17.5
	쇼핑	444,146	635,934	693,994	713,657	753,629	5.6	9.2
	음식	1,309,691	2,539,654	2,988,245	4,022,751	3,258,472	-19.0	16.4
	숙박	249,711	543,395	571,467	578,502	597,132	3.2	15.6
	기타관광	663,850	853,304	859,100	883,926	895,442	1.3	5.1
세종	전체	1,637,805	2,893,991	2,986,324	3,485,973	3,210,747	-7.9	11.9
	자연관광	42,348	59,188	39,772	54,554	42,246	-22.6	-0.0
	역사관광	17,507	26,300	26,885	30,092	36,375	20.9	13.0
	체험관광	1,157	3,735	3,282	3,452	11,433	231.2	46.5
	문화관광	295,018	514,284	476,020	543,700	519,938	-4.4	9.9
	레저스포츠	60,121	124,992	104,728	124,556	148,324	19.1	16.2
	쇼핑	43,269	72,003	84,180	145,563	87,945	-39.6	12.5
	음식	857,555	1,624,751	1,793,321	2,122,230	1,925,732	-9.3	14.4
	숙박	52,670	127,764	142,468	136,003	128,858	-5.3	16.1
	기타관광	268,160	340,974	315,668	325,823	309,896	-4.9	2.4
경기	전체	76,278,576	132,302,961	142,289,587	157,174,855	149,636,932	-4.8	11.9
	자연관광	2,250,908	3,346,948	2,329,935	3,304,712	3,116,912	-5.7	5.6
	역사관광	1,732,332	2,488,741	2,475,370	2,572,860	2,752,736	7.0	8.0
	체험관광	499,036	719,977	894,654	953,688	1,311,386	37.5	17.5
	문화관광	11,508,707	15,869,916	16,558,713	18,102,264	17,793,016	-1.7	7.5
	레저스포츠	7,067,367	10,715,155	10,747,455	10,998,644	10,817,225	-1.6	7.4
	쇼핑	13,977,441	22,218,061	23,079,882	24,575,929	24,577,545	0.0	9.9
	음식	29,188,127	60,996,878	70,031,563	80,709,156	74,472,999	-7.7	16.9
	숙박	4,394,528	8,306,444	8,516,297	8,397,041	7,880,279	-6.2	10.2
	기타관광	5,660,130	7,640,841	7,655,718	7,560,561	6,914,834	-8.5	3.4
강원	전체	21,765,462	34,960,754	33,780,194	34,850,405	35,310,587	1.3	8.4
	자연관광	3,126,429	4,194,352	3,244,834	3,682,820	3,624,142	-1.6	2.5
	역사관광	787,885	1,024,318	1,046,731	1,086,647	1,249,483	15.0	8.0
	체험관광	186,462	187,636	203,692	211,259	230,126	8.9	3.6
	문화관광	2,230,152	3,203,586	3,172,913	3,268,871	3,245,712	-0.7	6.5
	레저스포츠	1,582,301	2,510,762	2,428,610	2,465,650	2,408,894	-2.3	7.3
	쇼핑	1,121,410	1,886,257	1,894,722	1,901,011	1,961,098	3.2	9.8
	음식	6,194,225	11,438,076	11,549,225	11,868,170	12,182,970	2.7	11.9
	숙박	4,355,342	7,554,967	7,447,540	7,491,570	7,520,835	0.4	9.5
	기타관광	2,181,256	2,960,800	2,791,927	2,874,407	2,887,327	0.4	4.8

구분		2019년	2022년	2023년	2024년	2025년	25/24	연평균증감률 (25/19)
충북	전체	8,189,002	14,151,463	15,126,705	17,963,251	16,634,428	-7.4	12.5
	자연관광	432,107	639,917	507,131	650,996	639,964	-1.7	6.8
	역사관광	263,897	407,525	437,734	549,555	563,866	2.6	13.5
	체험관광	80,163	109,144	124,854	127,223	173,747	36.6	13.8
	문화관광	844,515	1,211,795	1,242,555	1,404,494	1,467,553	4.5	9.6
	레저스포츠	975,181	1,717,262	1,664,765	1,778,810	1,737,801	-2.3	10.1
	쇼핑	541,486	781,170	845,357	860,224	1,008,576	17.2	10.9
	음식	2,424,451	5,216,215	6,037,981	8,095,650	6,650,059	-17.9	18.3
	숙박	798,386	1,664,999	1,727,995	1,792,500	1,769,956	-1.3	14.2
	기타관광	1,828,816	2,403,436	2,538,333	2,703,799	2,622,906	-3.0	6.2
충남	전체	13,852,098	22,348,831	23,475,367	27,284,028	25,244,070	-7.5	10.5
	자연관광	1,917,964	2,791,046	1,961,704	2,589,766	2,524,806	-2.5	4.7
	역사관광	916,583	1,252,699	1,260,216	1,321,880	1,447,506	9.5	7.9
	체험관광	273,590	264,531	323,322	318,750	400,445	25.6	6.6
	문화관광	1,528,683	2,018,750	2,104,445	2,485,974	2,429,629	-2.3	8.0
	레저스포츠	639,604	1,034,443	1,063,615	1,176,161	1,170,428	-0.5	10.6
	쇼핑	905,559	1,348,821	1,580,323	1,604,916	1,661,651	3.5	10.6
	음식	4,199,477	8,314,114	9,662,892	12,239,933	10,309,903	-15.8	16.1
	숙박	1,396,422	2,754,063	2,917,708	2,938,984	2,792,100	-5.0	12.2
	기타관광	2,074,216	2,570,364	2,601,142	2,607,664	2,507,602	-3.8	3.2
전북	전체	7,992,295	12,021,795	12,928,517	13,325,980	14,106,606	5.9	9.9
	자연관광	606,034	843,466	631,760	772,582	777,861	0.7	4.2
	역사관광	663,263	772,976	786,428	750,251	862,315	14.9	4.5
	체험관광	65,370	99,692	100,652	99,933	134,042	34.1	12.7
	문화관광	906,729	1,166,255	1,268,785	1,388,910	1,539,113	10.8	9.2
	레저스포츠	309,327	540,559	523,969	538,981	553,617	2.7	10.2
	쇼핑	405,978	552,666	622,503	647,882	691,307	6.7	9.3
	음식	2,876,765	4,856,087	5,679,300	5,824,186	6,156,655	5.7	13.5
	숙박	834,544	1,532,306	1,621,615	1,577,056	1,635,536	3.7	11.9
	기타관광	1,324,285	1,657,788	1,693,505	1,726,199	1,756,160	1.7	4.8
전남	전체	9,610,810	14,808,197	15,803,635	17,480,131	16,412,478	-6.1	9.3
	자연관광	1,043,968	1,410,134	1,084,080	1,371,209	1,298,951	-5.3	3.7
	역사관광	588,190	800,677	791,953	835,603	938,547	12.3	8.1
	체험관광	84,525	74,757	87,466	83,752	104,528	24.8	3.6
	문화관광	1,034,799	1,424,156	1,528,351	1,800,414	1,698,745	-5.6	8.6
	레저스포츠	450,902	743,951	738,776	772,319	808,994	4.7	10.2
	쇼핑	449,002	630,724	688,549	737,399	724,013	-1.8	8.3
	음식	2,747,603	5,055,627	5,949,052	7,191,387	6,234,516	-13.3	14.6
	숙박	1,102,960	2,067,132	2,266,106	2,151,044	2,048,947	-4.7	10.9
	기타관광	2,108,861	2,601,039	2,669,302	2,537,004	2,555,237	0.7	3.3

구분		2019년	2022년	2023년	2024년	2025년	25/24	연평균증감률 (25/19)
경북	전체	12,172,548	20,318,218	20,980,625	23,557,272	22,898,763	-2.8	11.1
	자연관광	1,079,253	1,694,789	1,129,822	1,699,776	1,625,797	-4.4	7.1
	역사관광	1,515,072	1,995,437	2,007,003	1,982,090	2,127,614	7.3	5.8
	체험관광	174,713	177,747	226,475	239,670	318,719	33.0	10.5
	문화관광	1,403,207	2,117,035	2,117,414	2,326,237	2,424,553	4.2	9.5
	레저스포츠	621,298	1,356,777	1,360,244	1,363,941	1,388,157	1.8	14.3
	쇼핑	600,332	883,370	944,684	1,011,008	1,027,040	1.6	9.4
	음식	3,396,846	6,958,132	7,859,253	9,648,669	8,600,650	-10.9	16.7
	숙박	1,479,668	2,768,772	2,866,454	2,771,216	2,831,803	2.2	11.4
	기타관광	1,902,159	2,366,159	2,469,276	2,514,665	2,554,430	1.6	5.0
경남	전체	13,203,965	21,358,632	22,131,964	25,779,078	24,774,686	-3.9	11.1
	자연관광	846,995	1,252,249	946,724	1,259,033	1,240,738	-1.5	6.6
	역사관광	847,573	1,247,277	1,337,823	1,420,415	1,594,721	12.3	11.1
	체험관광	128,761	170,809	215,400	211,375	254,293	20.3	12.0
	문화관광	1,660,952	2,401,263	2,354,802	2,838,695	2,873,813	1.2	9.6
	레저스포츠	759,075	1,258,562	1,175,950	1,335,229	1,425,500	6.8	11.1
	쇼핑	1,505,928	2,093,801	2,189,659	2,234,033	2,344,514	4.9	7.7
	음식	4,109,169	7,889,777	8,954,760	11,448,347	9,999,987	-12.7	16.0
	숙박	1,397,507	2,531,365	2,487,095	2,469,604	2,448,895	-0.8	9.8
	기타관광	1,948,005	2,513,529	2,469,751	2,562,347	2,592,225	1.2	4.9
제주	전체	11,718,744	19,988,089	15,021,713	14,069,939	13,227,183	-6.0	2.0
	자연관광	1,819,623	2,716,781	1,584,844	1,776,411	1,703,670	-4.1	-1.1
	역사관광	114,776	154,155	122,805	118,693	116,592	-1.8	0.3
	체험관광	140,394	202,489	175,267	156,219	154,922	-0.8	1.7
	문화관광	1,320,224	1,737,349	1,397,574	1,286,815	1,203,348	-6.5	-1.5
	레저스포츠	472,280	906,920	640,157	606,580	573,670	-5.4	3.3
	쇼핑	657,291	754,755	607,725	530,513	490,387	-7.6	-4.8
	음식	3,818,451	7,568,685	6,042,199	5,707,522	5,287,750	-7.4	5.6
	숙박	2,026,309	3,686,886	2,808,620	2,406,066	2,269,364	-5.7	1.9
	기타관광	1,349,396	2,260,069	1,642,522	1,481,120	1,427,480	-3.6	0.9

출처 : 한국관광데이터랩, 「빅데이터, 내비게이션」
데이터 제공처 : 티맵 모빌리티㈜
주1 : 티맵어플리케이션 사용자가 목적지를 조회하고 100m & 1분 이상 거리를 이동한 행위에 대한 건수
주2 : 목적지 유형분류기준은 한국관광공사 자체의 관광콘텐츠 분류기준으로 티맵 목적지 유형별 카테고리를 재구성함
주3 : 내비게이션 목적지 검색량은 2023년 4월 읍면동 정보에 대해 행정동 기준으로 일괄 정리하여 과거 데이터도 소급 적용됨
유의사항
1) 차량이동에 대한 조회 건수 이므로 조회 1건에 대한 방문자수는 산정하기 어려움
2) 관광목적이 아닌 출퇴근 등 일상적인 방문목적이 포함되었을 수 있음
3) 검색 목적지와 실제 방문 목적지가 다를 수 있음
4) 내비게이션을 이용하지 않고 이동한 경우, 타 내비게이션을 이용한 경우의 특성은 반영되지 않음
5) 자동차 이용 방문자의 이동행태이며 대중교통 및 도보 이용 방문자의 특성과 다를 수 있음

PART
Ⅵ 세계 관광 동향

1. 국제관광객 수 및 국제관광수입

1) 연도별 국제관광객 수 및 국제관광수입

(단위 : 백만명, %, US$십억, %)

구분	국제관광객 수	증감률	국제관광수입	증감률
2014년	1,151	3.9	1,260	4.7
2015년	1,204	4.6	1,202	-4.6
2016년	1,254	3.5	1,253	4.9
2017년	1,347	7.4	1,356	7.6
2018년	1,425	5.7	1,469	7
2019년	1,479	3.8	1,499	5.1
2020년	413	-72.3	563	-62.0
2021년	468	13.4	647	11.0
2022년	991	111.5	1,147	79.1
2023년	1,339	35.1	1,544	30.7
2024년	1,474	10.1	1,746	12.6
2025년*	1,544	4.7	1,882	5.4

출처 : UN Tourism, 「World Tourism Barometer Volume 24, Issue 3(2026년 9월)」,
https://www.untourism.int/un-tourism-barometer-data
주1 : 2018년 이전 국제관광객 수는 UN Tourism DASHBOARD 자료를 이용하였으며, 2026년 9월 자료 기준임
주2 : 2025년 자료는 잠정치

2) 지역별 국제관광객 수

(단위 : 백만명, %)

구분		2019년	2024년	2025년*	전년대비 증감률	'19년대비 증감률		구성비
					25/24*	24/19	25/19*	
계		1,479	1,474	1,544	4.7	-0.3	4.4	100.0
유럽	북유럽	84	85	86	1.1	1.5	2.6	5.6
	서유럽	205	216	228	5.2	5.5	10.9	14.7
	동/중부유럽	163	142	150	5.5	-12.8	-8.0	9.7
	남유럽	304	331	345	4.2	8.8	13.3	22.3
	소계	756	774	808	4.4	2.4	6.9	52.4
아시아/태평양	동북아시아	170	139	159	14.5	-18.5	-6.7	10.3
	동남아시아	139	123	125	2.2	-11.5	-9.6	8.1
	오세아니아	18	14	15	6.8	-17.6	-12.0	1.0
	남아시아	36	37	37	0.4	1.5	1.9	2.4
	소계	363	313	337	7.6	-13.8	-7.2	21.8
미주	북미	147	137	136	-1.0	-6.4	-7.3	8.8
	카리브해	26	30	30	1.6	13.9	15.8	2.0
	중미	11	13	14	6.1	17.9	25.1	0.9
	남미	36	36	40	8.4	2.6	11.2	2.6
	소계	219	216	219	1.4	-1.3	0.0	14.2
아프리카	북아프리카	26	32	35	10.5	24.6	37.8	2.3
	사하라이남	44	42	44	4.8	-4.0	0.6	2.9
	소계	70	74	80	7.2	6.6	14.3	5.2
중동		72	97	100	3.8	34.8	39.9	6.5

출처 : UN Tourism, 「World Tourism Barometer Volume 24, Issue 3(2026년 9월)」, https://www.untourism.int/un-tourism-barometer-data

* 2025년 자료는 잠정치

3) 지역별 국제관광수입

(단위 : US$십억, %)

구분		2019년	2024년	2025년*	전년대비 증감률	'19년대비 증감률		구성비
					25/24*	24/19	25/19*	
계		1,499	1,746	1,882	3.8	2.2	6.1	100.0
유럽	북유럽	98	128	140	1.9	9.9	12.1	7.4
	서유럽	183	206	225	2.4	-3.4	-1.1	11.9
	동/중부유럽	69	74	83	4.7	-12.6	-8.5	4.4
	남유럽	244	320	353	4.2	15.0	19.8	18.8
	소계	595	728	800	3.3	4.9	8.4	42.5
아시아/태평양	동북아시아	188	180	213	16.8	0.7	16.0	11.3
	동남아시아	147	132	146	5.9	-14.2	-9.1	7.7
	오세아니아	61	67	70	4.3	-5.3	-1.2	3.7
	남아시아	46	50	48	-4.9	-0.7	5.6	2.5
	소계	442	428	476	9.0	-7.2	1.1	25.3
미주	북미	253	298	300	-1.3	-4.3	-5.6	15.9
	카리브해	36	44	45	-0.5	5.4	4.8	2.4
	중미	13	19	20	5.3	27.2	33.9	1.1
	남미	30	35	40	10.2	12.1	23.5	2.1
	소계	332	396	404	0.1	-0.8	-0.7	21.5
아프리카	북아프리카	12	14	18	16.5	8.0	25.8	1.0
	사하라이남	28	27	30	6.1	-32.0	-23.3	1.6
	소계	40	41	48	9.7	-5.8	3.4	2.5
증동		92	152	153	-0.5	52.8	52.0	8.1

출처 : UN Tourism, 「World Tourism Barometer Volume 24, Issue 3(2026년 9월)」, https://www.untourism.int/un-tourism-barometer-data

* 2025년 자료는 잠정치

2. 국가별 외래관광객 입국

(단위 : 백만명)

순위	국가	구분	2019년	2022년	2023년	2024년	2025년*
1	프랑스	TF	90.9	93.2	100.2	102.2	…
2	스페인	TF	83.5	71.7	85.2	93.8	96.8
3	미국	TF	79.4	50.8	66.3	72.3	68.3
4	튀르키예	TF	51.2	50.5	55.2	60.6	62.0
5	이탈리아	TF	64.5	49.8	57.2	57.7	61.3
6	중국	TF	65.7	…	34.3	…	…
7	멕시코	TF	45.0	38.3	41.9	45.0	47.8
8	일본	VF	31.9	3.8	25.1	36.9	42.7
9	그리스	TF	31.3	27.8	32.7	36.0	38.0
10	독일	TCE	39.6	28.4	34.7	37.4	…
11	영국	TF	39.4	30.7	37.2	38.2	…
12	오스트리아	TCE	31.9	26.2	30.9	31.9	33.5
13	태국	TF	39.9	11.1	28.2	35.5	33.0
14	포르투갈	TF	24.6	22.3	26.5	29.0	29.9
15	사우디아라비아	TF	17.5	16.6	27.4	29.7	29.3
16	아랍에미리트	TF	21.6	22.7	28.1	…	…
17	말레이시아	TF	26.1	10.1	20.1	25.0	26.6
18	홍콩	TF	23.8	0.6	17.2	21.9	23.2
19	네덜란드	TCE	20.1	16.1	20.3	21.3	22.3
20	폴란드	TF	21.2	15.9	19.0	19.7	21.4
21	베트남	VF	18.0	3.7	12.6	17.5	21.2
22	인도	TF	17.9	14.3	18.9	20.6	20.2
23	모로코	TF	12.9	10.9	14.5	17.4	19.8
24	캐나다	TF	22.1	12.8	18.3	19.9	19.8
25	덴마크	TCE	14.7	14.2	…	…	…
26	이집트	TF	12.9	11.7	14.9	15.8	19.0

순위	국가	구분	2019년	2022년	2023년	2024년	2025년*
27	한국	VF	17.5	3.2	11.0	16.4	18.9
28	러시아	VF	24.6	…	…	…	…
29	크로아티아	TCE	17.4	15.3	16.9	17.4	17.6
30	마카오	TF	18.6	2.5	14.2	16.0	16.5
31	체코	TF	…	…	…	…	…
32	인도네시아	TF	15.5	5.8	11.4	13.6	14.8
33	헝가리	TF	16.9	12.6	12.9	13.2	14.4
34	루마니아	VF	12.8	12.7	…	…	…
35	스위스	TF	11.8	9.2	…	…	…
36	싱가포르	TF	15.1	5.3	10.8	13.0	12.4
37	알바니아	TF	6.1	7.1	9.7	11.5	11.9
38	우즈베키스탄	VF	6.7	5.2	6.6	…	11.7
39	튀니지	TF	9.4	6.4	9.4	10.3	11.3
40	카자흐스탄	TF	…	6.7	9.9	10.4	11.1
41	남아프리카공화국	TF	10.2	5.7	8.5	8.9	10.5
42	벨기에	TCE	9.3	8.2	9.3	9.6	10.1
43	키르기스스탄	VF	8.5	6.9	8.6	…	…
44	브라질	TF	6.4	3.6	5.9	6.8	9.3
45	불가리아	TF	9.3	6.7	8.1	8.6	9.1
46	호주	VF	9.5	3.7	7.2	8.3	8.9
47	도미니카공화국	TF	6.4	7.2	8.1	8.5	8.9
48	대만	VF	11.9	0.9	6.5	7.9	8.6
49	스웨덴	TCE	7.6	6.6	7.5	8.7	8.4
50	노르웨이	TCE	5.9	5.0	…	…	…

출처 : UN Tourism, 「World Tourism Barometer Volume 24, Issue 3(2026년 9월)」,
https://www.untourism.int/un-tourism-barometer-data
주1 : 순위는 2025년 기준이며, 2025년 자료는 잠정치
주2 : 여기서 TF / VF / TCE는 각각 1박 이상 관광객 / 당일 방문 포함 관광객 / 호텔, 모텔, 게스트하우스 및 유스호스텔 등 숙박시설의 방문객을 의미

3. 국가별 관광수입

(단위 : US$십억)

순위	국가	2019년	2022년	2023년	2024년	2025년*
1	미국	199.0	144.0	189.9	213.8	213.0
2	스페인	79.7	72.9	92.0	106.5	118.8
3	영국	60.4	68.0	72.0	83.2	89.6
4	프랑스	63.5	59.7	71.2	77.0	87.6
5	이탈리아	…	…	55.9	58.7	64.1
6	일본	46.1	9.2	38.6	54.7	64.0
7	튀르키예	38.8	45.8	50.1	56.3	60.0
8	아랍에미리트	30.7	49.3	51.9	57.0	…
9	중국	35.8	13.5	25.0	40.2	55.2
10	호주	45.5	24.6	46.1	52.6	55.2
11	캐나다	29.8	31.4	44.8	51.4	51.5
12	태국	59.8	14.7	30.7	42.3	44.8
13	독일	41.8	31.4	37.8	41.1	42.7
14	사우디아라비아	16.4	25.2	36.0	41.0	42.6
15	멕시코	24.6	28.0	30.7	33.0	35.0
16	마카오	…	…	27.0	31.8	34.6
17	포르투갈	20.5	22.3	27.5	30.0	32.9
18	인도	…	…	32.2	35.0	31.8
19	오스트리아	22.9	19.7	24.7	26.3	29.3
20	싱가포르	20.3	11.4	21.6	24.5	27.5
21	그리스	…	…	22.3	23.4	26.7
22	말레이시아	19.8	6.5	14.9	20.8	25.8
23	네덜란드	22.0	16.6	20.8	22.7	25.2
24	홍콩	28.9	3.1	20.9	22.4	24.8
25	스위스	17.2	15.8	21.4	22.3	23.6

순위	국가	2019년	2022년	2023년	2024년	2025년*
26	한국	20.9	13.2	16.4	19.4	22.2
27	인도네시아	16.9	6.8	14.0	16.7	18.3
28	이집트	13.0	12.2	14.1	15.3	18.2
29	크로아티아	11.8	13.4	15.8	16.2	17.3
30	폴란드	14.0	14.4	15.0	14.1	15.5
31	모로코	8.2	9.2	10.6	11.5	14.8
32	베트남	11.8	3.8	9.2	12.2	…
33	스웨덴	9.2	9.0	9.9	10.7	12.4
34	덴마크	8.5	8.5	10.4	11.3	12.4
35	도미니카공화국	7.5	8.4	9.8	11.0	11.3
36	대만	14.4	1.8	8.7	10.0	11.0
37	브라질	6.0	5.0	7.0	8.4	10.4
38	체코	…	…	…	…	…
39	뉴질랜드	…	…	7.9	9.8	10.0
40	콜롬비아	5.7	6.2	7.6	8.7	9.6
41	노르웨이	5.9	5.7	6.5	7.6	9.5
42	벨기에	9.9	8.5	9.6	9.4	9.4
43	헝가리	7.3	5.7	7.9	8.1	9.2
44	러시아	11.0	5.6	6.8	7.6	9.0
45	필리핀	9.8	4.2	9.1	9.3	8.7
46	아일랜드	6.5	7.2	7.2	8.1	7.9
47	요르단	5.8	5.8	7.4	7.2	7.8
48	이라크	3.6	4.7	4.6	7.4	7.5
49	룩셈부르크	5.3	6.2	6.8	7.5	7.0
50	남아프리카공화국	8.4	4.8	5.7	6.4	6.8

출처 : UN Tourism, 「World Tourism Barometer Volume 24, Issue 3(2026년 9월)」,
https://www.untourism.int/un-tourism-barometer-data
주1 : 순위는 2025년 기준이며, 2025년 자료는 잠정치

4. 국가별 관광지출

(단위 : US$십억)

순위	국가	2019년	2022년	2023년	2024년	2025년*
1	중국	254.6	114.8	194.4	252.1	254.0
2	미국	132.0	119.1	157.6	178.9	191.7
3	독일	93.2	89.7	115.4	124.9	130.9
4	영국	86.7	80.3	99.5	103.2	111.2
5	프랑스	54.0	46.6	56.0	59.8	65.0
6	러시아	36.2	20.8	34.8	38.7	49.2
7	호주	35.3	19.6	42.4	45.9	47.8
8	캐나다	35.3	28.6	39.3	43.4	43.5
9	스페인	27.8	22.2	28.4	32.7	39.3
10	이탈리아	…	…	34.2	35.7	38.5
11	한국	32.7	21.8	29.7	32.3	35.7
12	인도	22.9	25.9	33.3	35.0	35.5
13	싱가포르	27.9	15.5	25.6	30.8	33.9
14	네덜란드	22.2	21.7	25.3	28.5	32.9
15	홍콩	26.9	5.5	22.7	28.5	30.3
16	벨기에	20.3	20.0	23.3	26.8	29.6
17	사우디아라비아	15.1	15.9	23.7	27.6	29.4
18	아랍에미리트	14.7	20.2	25.1	…	…
19	스위스	17.9	17.2	19.5	21.5	22.6
20	대만	20.5	2.5	15.5	19.9	22.5
21	브라질	17.6	13.5	18.0	19.9	22.0
22	노르웨이	16.1	14.2	16.1	17.8	19.6
23	일본	21.3	5.1	12.7	14.3	19.5
24	오스트리아	11.6	12.2	15.2	16.7	18.2
25	스웨덴	14.4	12.4	13.7	14.0	15.6

순위	국가	2019년	2022년	2023년	2024년	2025년*
26	필리핀	12.0	4.9	6.7	12.8	15.1
27	태국	12.4	7.0	12.2	15.9	14.8
28	말레이시아	12.4	6.8	11.1	12.5	14.5
29	인도네시아	11.3	6.4	11.7	13.5	14.1
30	멕시코	9.9	7.1	9.3	11.3	13.7
31	폴란드	9.4	8.1	10.3	11.7	13.6
32	베트남	…	5.9	7.8	12.6	…
33	덴마크	10.3	8.6	11.4	12.3	13.4
34	쿠웨이트	15.8	13.1	14.3	12.4	12.7
35	아일랜드	8.3	8.6	11.6	11.4	12.4
36	카타르	9.5	12.3	16.5	14.2	12.3
37	아르헨티나	7.9	5.6	7.3	7.8	12.1
38	우크라이나	8.5	19.8	15.7	13.1	11.7
39	이스라엘	8.2	8.6	10.2	8.7	11.3
40	루마니아	6.0	8.1	9.4	9.7	10.8
41	체코	…	…	…	…	…
42	튀르키예	4.4	4.8	7.9	7.4	9.0
43	이라크	10.9	10.8	10.6	11.5	8.8
44	포르투갈	5.7	5.8	6.9	7.4	8.1
45	콜롬비아	4.9	4.3	5.0	6.1	6.3
46	핀란드	5.7	4.4	5.8	6.2	6.0
47	나이지리아	13.5	4.0	4.2	4.5	6.0
48	우즈베키스탄	2.3	3.2	3.1	4.4	5.6
49	룩셈부르크	3.6	4.7	5.1	5.6	…
50	뉴질랜드	…	…	4.0	4.5	4.5

출처 : UN Tourism, 「World Tourism Barometer Volume 24, Issue 3(2026년 9월)」,
https://www.untourism.int/un-tourism-barometer-data
주1 : 순위는 2025년 기준이며, 2025년 자료는 잠정치

5. 관광발전지수(WEF 발표)

2021년(117개국)			2024년(119개국)			2026년(110개국)		
순위	국가명	점수	순위	국가명	점수	순위	국가명	점수
15	한국	4.8	14	한국	4.74	12	한국	4.90
1	일본	5.2	1	미국	5.24	1	일본	5.27
2	미국	5.2	2	스페인	5.18	2	미국	5.23
3	스페인	5.2	3	일본	5.09	3	스페인	5.22
4	프랑스	5.1	4	프랑스	5.07	4	호주	5.18
5	독일	5.1	5	호주	5.00	5	프랑스	5.17
6	스위스	5.0	6	독일	5.00	6	독일	5.09
7	호주	5.0	7	영국	4.96	7	영국	5.08
8	영국	5.0	8	중국	4.94	8	중국	5.00
9	싱가포르	5.0	9	이탈리아	4.90	9	스위스	4.97
10	이탈리아	4.9	10	스위스	4.81	10	이탈리아	4.93
11	오스트리아	4.9	11	캐나다	4.81	11	포르투갈	4.91
12	중국	4.9	12	포르투갈	4.78	12	한국	4.90
13	캐나다	4.9	13	싱가포르	4.76	13	싱가포르	4.89
14	네덜란드	4.9	14	한국	4.74	14	캐나다	4.85
15	한국	4.8	15	오스트리아	4.65	15	오스트리아	4.72
16	포르투갈	4.8	16	네덜란드	4.64	16	덴마크	4.70
17	덴마크	4.7	17	덴마크	4.63	17	네덜란드	4.69
18	핀란드	4.7	18	아랍에미리트연합	4.62	18	스웨덴	4.68
19	홍콩	4.6	19	스웨덴	4.57	19	핀란드	4.60
20	스웨덴	4.6	20	핀란드	4.52	20	아일랜드	4.57

출처 : World Economic Forum, 「Travel & Tourism Development Index」 2021, 2024, 2026

[참고자료]

연도별 입출국 현황 및 관광산업 환경 변화

연도	입국자수 (명)	증감률 (%)	출국자수 (명)	증감률 (%)	관광산업 환경 변화
1961	11,109	28.1	11,245	43.1	
1962	15,184	36.7	10,242	-8.9	국제관광공사 설립, 관광산업을 국가전략사업으로 인정
1963	22,061	45.3	11,860	15.8	
1964	24,953	13.1	20,486	72.7	
1965	33,464	34.1	19,796	-3.4	한일 국교 정상화
1966	67,965	103.1	35,095	77.3	
1967	84,216	23.9	40,374	15.0	
1968	102,748	22.0	67,381	66.9	
1969	122,686	19.4	72,311	7.3	도쿄지사 개설
1970	173,335	41.3	73,569	1.7	
1971	232,795	34.3	76,701	4.3	
1972	370,656	59.2	84,245	9.8	
1973	679,221	83.2	101,295	20.2	제1차 오일쇼크
1974	517,590	-23.8	121,573	20.0	LA, 프랑크푸르트지사 개설
1975	632,846	22.3	129,378	6.4	뉴욕, 오사카지사 개설
1976	834,239	31.8	164,727	27.3	후쿠오카지사 개설
1977	949,666	13.8	209,698	27.3	파리지사 개설
1978	1,079,396	13.7	259,578	23.8	외래객 100만명 돌파/싱가포르지사 개설
1979	1,126,100	4.3	295,546	13.9	국내정세 불안/제2차 오일쇼크/시드니,시카고지사 개설
1980	976,415	-13.3	338,840	14.6	국내정세 불안/타이페이지사 개설
1981	1,093,214	12.0	436,025	28.7	국내정세 불안/런던지사 개설
1982	1,145,044	4.7	499,707	14.6	방콕지사 개설
1983	1,194,551	4.3	493,461	-1.2	
1984	1,297,318	8.6	493,108	-0.1	
1985	1,426,045	9.9	484,155	-1.8	

연도	입국자수 (명)	증감률 (%)	출국자수 (명)	증감률 (%)	관광산업 환경 변화
1986	1,659,972	16.4	454,974	-6.0	아시안게임 개최
1987	1,874,501	12.9	510,538	12.2	홍콩지사 개설
1988	2,340,462	24.9	725,176	42.0	외래관광객 200만 명 돌파/서울올림픽 개최
1989	2,728,054	16.6	1,213,112	67.3	해외여행 자유화
1990	2,958,839	8.5	1,560,923	28.7	9월 한러 수교/토론토지사 개설
1991	3,196,340	8.0	1,856,018	18.9	외래관광객 300만 명 돌파/걸프전 발발, 관광호텔 부가세 영세율 폐지
1992	3,231,081	1.1	2,043,299	10.1	한중수교, 한 대만 단교, 일본 버블경제 붕괴
1993	3,331,226	3.1	2,419,930	18.4	일본인 대상 무사증입국 허용, 대전 엑스포 개최
1994	3,580,024	7.5	3,154,326	30.3	한국방문의 해 개최, 관광특구제도 시행
1995	3,753,197	4.8	3,818,740	21.1	일본 엔화가치 상승/북경, 나고야지사 개설
1996	3,683,779	-1.8	4,649,251	21.7	북한 잠수함 침투 사건, 영국 광우병 파동
1997	3,908,140	6.1	4,542,159	-2.3	아시아 경제위기 발발, 관광관련 규제완화 및 금융세제지원 강화, 센다이지사 개설
1998	4,250,216	8.8	3,066,926	-32.5	외래관광객 400만 명 돌파/중국 국외여행자유화국가에 한국 포함, 금융위기 지속
1999	4,659,785	9.6	4,341,546	41.6	관광목적 입국자 무사증입국기간 확대(15일→30일)/ 1단계 외환자유화
2000	5,321,792	14.2	5,508,242	26.9	외래관광객 500만 명 돌파/중국 국외여행자유지역 전국으로 확대
2001	5,147,204	-3.3	6,084,476	10.5	911테러 발발/ 한국방문의 해 /모스크바지사 개설/2단계 외환자유화(해외여행경비 만불한도 폐지)/인천국제공항 개항
2002	5,347,468	3.9	7,123,407	17.1	2002 월드컵 개최/2002 부산아시안게임 개최/ 상해사무소 개설
2003	4,752,762	-11.1	7,086,133	-0.5	이라크전쟁/SARS 발생
2004	5,818,138	22.4	8,825,585	24.5	한국-대만 복항/쓰나미 발생/쿠알라룸푸르, 두바이 지사 개소 주5일근무제 부분 실시(공공, 금융·보험, 1000인 이상)
2005	6,022,752	3.5	10,080,143	14.2	외래객 600만 돌파/한일관계 경색/관광호텔 영세율 폐지/ 인도네시아 발리섬 연쇄폭탄테러 발생
2006	6,155,046	2.2	11,609,879	15.2	북핵실험, 미사일 발사/ 원화 강세(엔 및 달러 대비)/ 토리노동계올림픽 개최
2007	6,448,240	4.8	13,324,977	14.8	중국 동포대상 '방문취업' 체류자격 시행, 중국 수학여행단 무비자 입국 허용, 원화가치 상승, 관광호텔 영세율 한시적 재개

연도	입국자수 (명)	증감률 (%)	출국자수 (명)	증감률 (%)	관광산업 환경 변화
2008	6,890,841	6.9	11,996,094	-10.0	세계 경제 위기, 국내경제 침체, 고환율 등으로 국민 해외여행 심리 위축 인도 뉴델리 지사 개소/ 북경올림픽 개최/ 중국~대만 양안 항공항만 취항/'한일관광교류의 해' 개최/ 환율캠페인
2009	7,817,533	13.4	9,494,111	-20.9	고환율매력으로 외래객 700만명 돌파(11월), 방한일본인 300만명 돌파(12월)/세계 경제 미회복, 원화약세, 신종플루 등으로 국민 해외여행 심리 위축
2010	8,797,658	12.5	12,488,364	31.5	한국관광 이미지 제고로 외래객 800만명 돌파(11월), 환율매력 지속, 세계 경제 회복 기대감으로 국민 해외여행 심리 회복/태국유혈사태(4월), 상해엑스포(5~10월), 남아공 월드컵(6/11~7/12), 중국관광객 비자제도 개선(8/1~), 동중국해 영유권 분쟁(9~11월), 하네다공항 국제터미널 확장으로 한일노선 확대(11/1), 말레이시아 방면 저가항공 취항(11월), G20정상회의(11/11~12)/천안함(3/26) 및 연평도 포격(11.23)
2011	9,794,796	11.3	12,693,733	1.6	남북정세 불안, 일본지진과 원전사태에 따른 방한여행 5월까지 부진/LCC, 대한항공 A380 등 항공좌석 공급 증대, K-POP 관심층 확산, 엔고 등으로 방한객 증가. 대구세계육상선수권대회(8/27~9/4), 중국 대형 인센티브단체 방한(9/14~28, 10,800명), F1월드챔피언십(10/14 ~16), 평창동계올림픽 유치 효과 등으로 6월부터 큰 폭의 증가세 지속
2012	11,140,028	13.7	13,736,976	8.2	K-팝 관심층 확대와 환율매력 등으로 쇼핑객, 젊은층, 가족단위, 개별관광 증가. 8/10 대통령 독도방문 등으로 한일관계 악화로 9월부터 일본인이 감소하며 전체방한객 증가가 둔화
2013	12,175,550	9.3	14,846,485	8.1	한일 외교 갈등으로 일본시장은 부진함. 중국은 방한여행에 대한 관심고조로 전세기, LCC, 크루즈 등으로 크게 증가하여 제1시장으로 등극함, 단, 관광법 발효(10.1)로 방한 단체관광객이 타격을 입으며 성장세 둔화. 원화강세
2014	14,201,516	16.6	16,080,684	8.3	패션, 한류, 음식 등 한국문화에 대한 높은 관심으로 중국인 방한객이 약 40% 증가하며 방한객 600만명 돌파. 홍콩 우산시위, 태국 정국 불안, 필리핀 해경의 대만 어민 피격, 말레이시아 항공사고, 베트남 반중 시위 등 주변국 정세 불안 등에 따른 반사수요 유입. 일본은 엔화 약세 및 한일관계 악화 등으로 감소세 지속
2015	13,231,651	-6.8	19,310,430	20.1	일본의 비자·환율정책, 면세점 확대 및 제도 개선에 따른 방일객 급증으로 방한수요 이탈. 메르스 사태(5.20~7월말)로 방한여행 취소와 신규 예약 증단, 크루즈선 기항지 변경 등의 영향으로 6~8월 방한객 급감
2016	17,241,823	30.3	22,383,190	15.9	메르스 대기수요와 한류확산으로 일본, 중화권 및 아시아·중동 방한객이 20~30%를 넘는 높은 증가율을 기록하며 전체 방한객 1700만명 돌파. 일본시장은 엔화 강세와 경제회복세를 바탕으로 증가세로 전환. 중국시장은 하반기 사드(THAAD)배치 등 악재에도 불구하고 가족 및 개별여행객 증가

연도	입국자수 (명)	증감률 (%)	출국자수 (명)	증감률 (%)	관광산업 환경 변화
2017	13,335,758	-22.7	26,496,447	18.4	2017년 초반에는 개별여행객, 인센티브 및 크루즈 관광객의 증가 등으로 증가세를 이어갔으나, 3월부터 시행된 중국내 방한상품 판매금지와 북한 핵실험 등으로 방한객 급감
2018	15,346,879	15.1	28,695,983	8.3	중국 정부의 방한 단체여행 금지정책에도 불구하고 주요 송객국인 일본과 대만 방한객 증가, 평창올림픽 등으로 인한 구미주 시장의 증가, 시장다변화를 통한 신흥시장 및 아시아지역 방한객 증가로 지역별 고른 성장률을 기록
2019	17,502,756	14.0	28,714,247	0.1	중국시장 회복세 지속 및 중화권, 아중동, 구미주 등 대부분 시장 성장세 유지로 역대 최대 외래관광객 1,750만명 달성. 단, 일본의 수출 규제 여파로 한-일 관광교류 4분기 위축. 미국인 연간 방한객 100만명 돌파
2020	2,519,118	-85.6	4,276,006	-85.1	코로나19의 전세계적 확산으로 각국의 봉쇄조치 및 해외여행 자제/금지 조치 시행 및 항공운항 중단 등으로 외래관광객 및 국민해외여행객수가 급감
2021	967,003	-61.6	1,222,541	-71.4	계속적인 코로나19 환자 발생과 각국의 봉쇄 및 해외여행 자제 조치, 코로나19 확산 방지를 위한 격리조치 등으로 여행객 전년대비 더욱 감소
2022	3,198,017	230.7	6,554,031	436.1	코로나 신규 환자 발생 감소와 백신보급 증대로 각국의 입국 봉쇄조치가 점진적으로 완화되며 해외여행이 회복 추세로 전환
2023	11,031,665	245.0	22,715,841	246.6	본격적으로 해제된 전세계의 입국 봉쇄와 중국의 단체여행 해제가 맞물리며 하반기부터는 매월 100만 명 이상의 방한 외래관광객 달성
2024	16,369,629	48.4	28,686,435	26.3	2024년에는 전 세계적 방역 완화와 국제 관광 수요의 본격적인 회복세가 이어지며, 외래관광객과 국민 해외여행객 모두 팬데믹 이전 수준에 근접하거나 회복을 달성하였음. 방한 외래관광객 수는 약 1,637만 명으로 전년 대비 48.4% 증가, 코로나19 이전 수준(2019년) 회복에 근접하며, 중국·일본·대만·미국 등 주요 시장에서 안정적인 회복세를 보임.
2025	18,936,562	15.7	29,550,177	3.0	방한 외래관광객은 전년대비 15.7% 증가한 약 1,894만 명으로 사상 최대를 기록함. 해외여행객 또한 3.0% 증가한 약 2,955만 명으로 소폭 성장세를 유지. 인·아웃바운드 모두 역대 최고치를 경신함.

2025 데이터로 보는 한국관광

2025 한국관광 숫자 지도

숫자로 한눈에 보는 관광의 규모, 이동, 소비와 산업

01 한국관광의 규모 — 한국의 관광시장은 얼마나 클까?

() 전년 대비 증감률

방한 외래관광객	국민 해외관광객	국민 국내여행	관광수입	관광지출	국민 국내여행 지출액
1,893.7만 명	2,955.0만 명	3.009억 회	218.9억 달러	326.5억 달러	39.54조 원
(+15.7%)	(+3.0%)	(+3.1%)	(+14.4%, 잠정)	(+11.3%, 잠정)	(+7.4%)

02 관광객의 이동 — 어디서, 어디로 한국을 찾을까?

방한 외래관광객 주요 시장 TOP 5 (전체 방한객 중 비중)

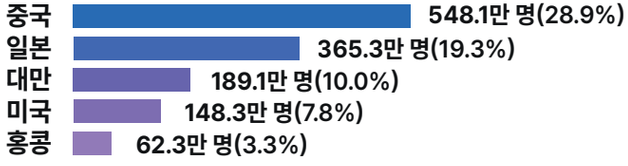

주요 입국 경로



외래관광객 주요 방문지역 (방문율, 복수응답)

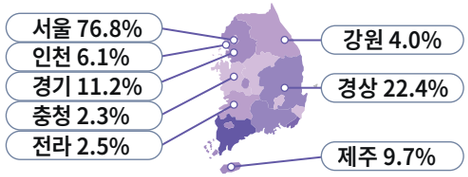

국민 국내여행 방문지역 (여행 횟수 비중, 복수응답)

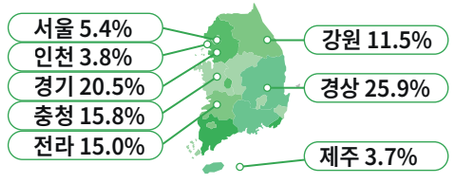

03 여행행태와 소비 — 어떻게 여행하고, 얼마나 쓸까?

평균 체재기간 (방한 외래관광객)	1인 평균 지출경비 (방한 외래관광객)	개별여행 비중 (방한 외래관광객)	방한여행 만족 비율 (방한 외래관광객)
6.5일 (-0.2일)	$1,802.3 (-4.0%)	80.1% (-0.4%p)	97.5% (+1.0%p)

방한 중 주요 활동 TOP 3

1	식도락관광	81.6%
2	쇼핑	80.3%
3	자연경관 감상	53.3%

국민 국내여행 행태

평균 여행횟수	1인 평균 지출액
6.48회 (+0.17회)	85.2만 원 (+7.2%)

04 관광산업의 규모와 구조 — 한국에서 관광산업은 얼마나 클까?

관광산업 3대 지표 (2024년 기준)

사업체 수	종사자 수	매출액
4.4만 개 (+13.5%)	21.9만 명 (+0.9%)	27.6조 원 (+13.2%)

업종별 매출액 구성 (2024년 기준)

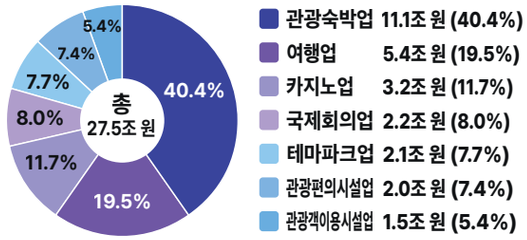

05 국제관광 동향

(2025년 기준, 잠정)

국제관광객 수	국제관광수입
15.44억 명 (+4.7%)	1조 8,820억 달러 (+5.4%)

06 국제회의 산업 유치

(UIA 기준)

국제회의 개최 건수: 한국 2위 (491건, +148건)

한국 개최 도시 TOP 3

1. 서울 (216건, +36건)
2. 부산 (76건, +32건)
3. 인천 (39건, +7건)

알아두세요!

- ✓ 지표별 기준연도가 다를 수 있습니다. (예: 관광산업조사 2024년 기준, 세계 국제관광동향 2025년 기준·잠정)
- ✓ 관광객 수 (한국관광통계) 와 방문율 (외래관광객조사) 등은 집계 기준이 다릅니다.
- ✓ 상세한 통계와 원자료는 한국관광 데이터랩 (datalab.visitkorea.or.kr) 에서 확인할 수 있습니다.

한국관광공사
KOREA TOURISM ORGANIZATION

데이터로 보는 한국관광

- 본 보고서는 관광진흥개발기금으로 연구·발간되었습니다.
- 보고서 인용 시 출처(한국관광공사)를 명기 바랍니다.
- 한국관광데이터랩(datalab.visitkorea.or.kr)에서도 확인하실 수 있습니다.

발 행 일 : 2026년 11월

발 행 처 : 한국관광공사
강원특별자치도 원주시 세계로 10

담당부서 : 관광데이터서비스팀(☎ 033-738-3323)

〈비매품〉